

# Einwohnergemeinde Walkringen



## Budget 2022

Nach HRM2

## Inhaltsverzeichnis

<b>0</b>	<b>Auf einen Blick.....</b>	<b>3</b>
<b>1</b>	<b>Rechnungslegungsgrundsätze HRM2.....</b>	<b>4</b>
1.1	Allgemeines .....	4
1.2	Abschreibungen.....	4
1.2.1	Bestehendes Verwaltungsvermögen.....	4
1.2.2	Neues Verwaltungsvermögen .....	4
1.2.3	Zusätzliche Abschreibungen .....	4
1.3	Investitionsrechnung / Aktivierungsgrenze.....	4
<b>2</b>	<b>Erläuterungen .....</b>	<b>4</b>
2.1	Allgemeines .....	4
2.2	Erfolgsrechnung.....	4
2.2.1	Erläuterung zur Entwicklung Personalaufwand .....	4
2.2.2	Erläuterung zur Entwicklung Sachaufwand .....	5
2.2.3	Erläuterung zur Entwicklung Abschreibungen.....	5
2.2.4	Erläuterung zur Entwicklung Finanzaufwand .....	5
2.2.5	Erläuterung zur Entwicklung Transferaufwand.....	6
2.2.6	Erläuterung zur Entwicklung ausserordentlicher Aufwand .....	6
2.2.7	Erläuterung zur Entwicklung Steuerertrag.....	6
<b>3</b>	<b>Ergebnis .....</b>	<b>7</b>
3.1	Allgemeine Übersicht.....	7
3.2	Übersicht Gesamtergebnis Gemeinde .....	7
3.3	Ergebnis Allgemeiner Haushalt .....	8
3.4	Ergebnis Spezialfinanzierung Wasser.....	12
3.5	Ergebnis Spezialfinanzierung Abwasser .....	13
3.6	Ergebnis Spezialfinanzierung Abfall .....	14
<b>4</b>	<b>Erfolgsrechnung.....</b>	<b>15</b>
4.1	Zusammenzug Gliederung nach Sachgruppen Erfolgsrechnung .....	15
4.2	Zusammenzug Erfolgsrechnung nach funktionaler Gliederung .....	16
<b>5</b>	<b>Investitionsrechnung .....</b>	<b>17</b>
5.1	Zusammenzug Investitionsrechnung nach funktionaler Gliederung .....	17
<b>6</b>	<b>Antrag des Gemeinderates.....</b>	<b>18</b>
<b>7</b>	<b>Genehmigung Budget .....</b>	<b>18</b>

## Detailliertes Budget

Erfolgsrechnung nach funktionaler Gliederung.....	19 - 37
Erfolgsrechnung nach Sachgruppe.....	38 - 43
Investitionsrechnung nach funktionaler Gliederung .....	44 - 46
Investitionsrechnung nach Sachgruppe .....	47 - 48

## Vorbericht Budget 2022

### 0 Auf einen Blick

Das Budget 2022 schliesst im Gesamthaushalt mit einem Aufwandüberschuss von CHF 257'950 ab. Dies entspricht gegenüber dem Budget 2021 einer Besserstellung von CHF 71'200 und gegenüber der Jahresrechnung einer Schlechterstellung von CHF 121'650.

Der allgemeine Haushalt schliesst mit einem Aufwandüberschuss von CHF 79'000 ab. Dies entspricht gegenüber dem Budget 2021 einer Besserstellung von CHF 132'300 und gegenüber dem letzten abgeschlossenen Rechnungsjahr 2020 einer Schlechterstellung von CHF 42'700. Der Bilanzüberschuss nimmt um den Aufwandüberschuss von CHF 79'000 ab und beträgt per Ende 2022 rund CHF 2.939 Mio.

Die Spezialfinanzierungen schliessen mit einem Aufwandüberschuss von CHF 178'950 ab.

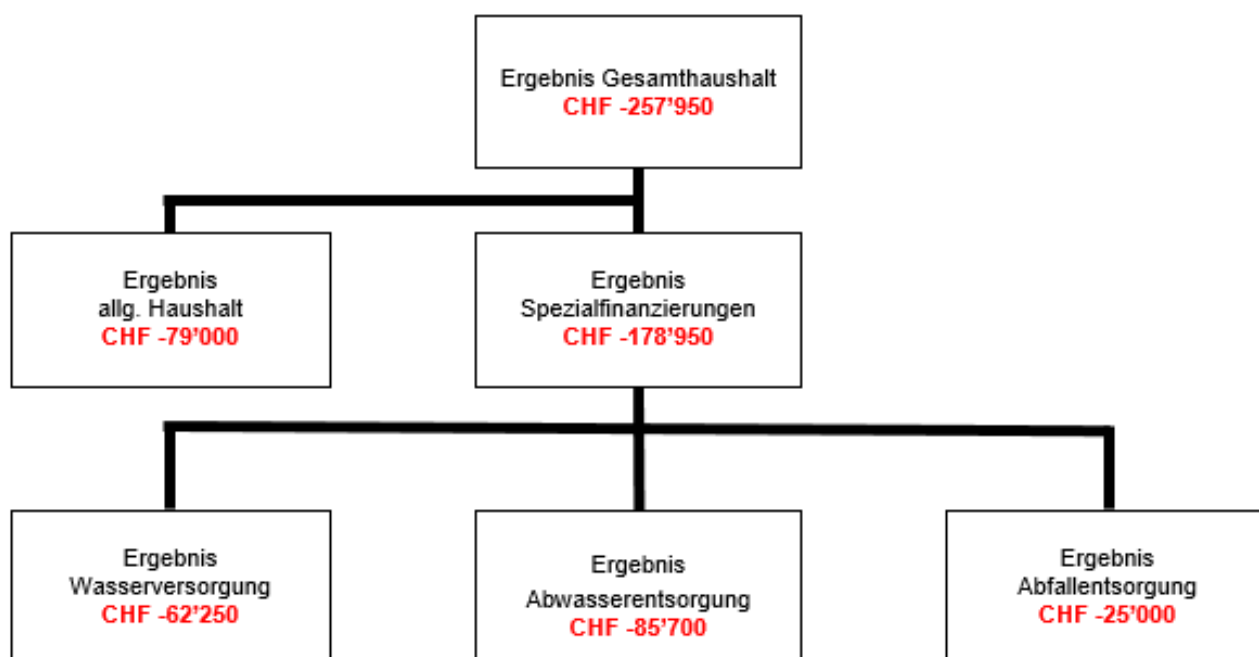

Im Jahr 2022 sind im allgemeinen Haushalt Nettoinvestitionen von CHF 932'600 und in den Spezialfinanzierungen Nettoinvestitionen von CHF 548'000 vorgesehen. Die Investitionen teilen sich in folgende Bereiche (netto) auf:

Amtliche Vermessung	CHF	26'000
Schulliegenschaften	CHF	351'600
Strassen	CHF	385'000
Wasserversorgung	CHF	403'000
Abwasserentsorgung	CHF	145'000
Friedhof	CHF	200'000
Darlehen Wärmeverbund	CHF	-30'000
<b>Total</b>	<b>CHF</b>	<b>1'480'600</b>

## 1 Rechnungslegungsgrundsätze HRM2

### 1.1 Allgemeines

Das Budget wird nach dem neuen Rechnungslegungsmodell HRM2, gemäss Art. 70 Gemeindegesetz (GG, [BSG 170.11]), erstellt.

### 1.2 Abschreibungen

#### 1.2.1 Bestehendes Verwaltungsvermögen

Das am 01.01.2016 bestehende Verwaltungsvermögen wird zu Buchwerten im HRM2 übernommen:

Verwaltungsvermögen 31.12.2020 CHF 4'502'070.23

Das bestehende Verwaltungsvermögen von CHF 4'502'070.23 wird innert **12 Jahren**, d.h. ab dem Rechnungsjahr 2016 bis und mit Rechnungsjahr 2027 linear abgeschrieben. Dies ergibt einen jährlichen **Abschreibungssatz** von **8.33%** oder **CHF 375'172.55**.

#### 1.2.2 Neues Verwaltungsvermögen

Auf neuen Vermögenswerten, d. h. nach Einführung von HRM2, werden die planmässigen Abschreibungen nach Anlagekategorien und Nutzungsdauer (Anhang 2 GV) berechnet. Die Abschreibungen erfolgen linear nach Nutzungsdauer.

#### 1.2.3 Zusätzliche Abschreibungen

Zusätzliche Abschreibungen werden vorgenommen, wenn im Rechnungsjahr

- a) in der Erfolgsrechnung ein Ertragsüberschuss ausgewiesen wird und
  - b) die ordentlichen Abschreibungen kleiner als die Nettoinvestitionen sind.
- Zusätzliche Abschreibungen sind zu budgetieren.

Da der allgemeine Haushalt mit einem Aufwandüberschuss abschliesst sind keine zusätzlichen Abschreibungen vorzunehmen.

### 1.3 Investitionsrechnung / Aktivierungsgrenze

Der Gemeinderat belastet einzelne Investitionen bis zu einem Betrag von CHF 20'000 der Erfolgsrechnung. Er verfolgt dabei eine konstante Praxis.

## 2 Erläuterungen

### 2.1 Allgemeines

Der Gesamthaushalt schliesst mit einem Aufwandüberschuss von CHF 257'950 ab. Der Aufwandüberschuss des allgemeinen Haushaltes beträgt CHF 79'000.

### 2.2 Erfolgsrechnung

#### 2.2.1 Erläuterung zur Entwicklung Personalaufwand

	Budget 2022	Budget 2021	Rechnung 2020
<b>30 Personalaufwand</b>	<b>914'850.00</b>	<b>931'100.00</b>	<b>913'284.80</b>
300 Behörden und Kommissionen	60'000.00	64'100.00	60'104.10
301 Löhne des Verwaltungs- und Betriebspersonals	683'000.00	698'200.00	694'711.80
302 Löhne der Lehrkräfte	9'000.00	8'400.00	8'529.10
304 Zulagen	600.00		2'975.60
305 Arbeitgeberbeiträge	146'750.00	138'900.00	135'605.90
309 Übriger Personalaufwand	15'500.00	21'500.00	11'358.30

Der Personalaufwand fällt gegenüber dem Budget 2021 CHF 16'250 oder 1.7% tiefer aus. Gegenüber dem Budget 2021 und gegenüber der Jahresrechnung 2020 sind keine wesentlichen Abweichungen zu verzeichnen.

## 2.2.2 Erläuterung zur Entwicklung Sachaufwand

	Budget 2022	Budget 2021	Rechnung 2020
<b>31 Sach- und übriger Betriebsaufwand</b>	<b>1'494'900.00</b>	<b>1'413'100.00</b>	<b>1'233'886.89</b>
310 Material- und Warenaufwand	175'000.00	166'500.00	193'967.04
311 Nicht aktivierbare Anlagen	98'700.00	94'250.00	76'910.02
312 Ver- und Entsorgung Liegenschaften Verwaltungsvermögen	97'300.00	118'400.00	112'307.75
313 Dienstleistungen und Honorare	509'550.00	460'600.00	449'498.59
314 Baulicher Unterhalt betrieblicher Unterhalt	463'000.00	402'500.00	237'640.70
315 Unterhalt Mobilien u. immater. Anlagen	64'500.00	61'200.00	57'885.15
316 Mieten, Leasing, Pachten, Benützungsgb.	15'000.00	16'300.00	59'283.20
317 Spesenentschädigungen	43'650.00	42'050.00	29'618.65
318 Wertberichtigungen auf Forderungen	28'200.00	51'300.00	16'775.79

Der Sach- und Betriebsaufwand fällt gegenüber dem Budget 2021 CHF 81'800 oder 5.8% höher aus. Gegenüber der Jahresrechnung 2020 beträgt der Mehraufwand CHF 261'000. Mehraufwendungen gegenüber dem Budget 2021 sind insbesondere in den Bereichen Dienstleistungen Dritter mit CHF 87'850 (Schülertransportkosten +50'000) und baulicher Unterhalt mit CHF 60'500 (Strassen +20'000, Wasserbau +40'000, + Friedhof +21'000, Hochbauten -25'500) zu verzeichnen. Minderaufwendungen sind zu verzeichnen in den Bereichen Ver- und Entsorgung Liegenschaften des Verwaltungsvermögens über CHF 21'100 und Honorare externe Berater über CHF 31'500. Der Mehraufwand der Schülertransportkosten und der Minderaufwand der Ver- und Entsorgung sind auf die Schliessung des Schulstandortes Wikartswil zurückzuführen.

## 2.2.3 Erläuterung zur Entwicklung Abschreibungen

	Budget 2022	Budget 2021	Rechnung 2020
<b>33 Abschreibungen Verwaltungsvermögen</b>	<b>561'050.00</b>	<b>530'300.00</b>	<b>500'623.20</b>
330 Sachanlagen VV	521'350.00	510'700.00	462'588.70
332 Abschreibungen immaterielle Anlagen	39'700.00	19'600.00	38'034.50

Der Aufwand für Abschreibungen fällt gegenüber dem Budget 2021 CHF 30'750 oder 5.8% höher aus.

## 2.2.4 Erläuterung zur Entwicklung Finanzaufwand

	Budget 2022	Budget 2021	Rechnung 2020
<b>34 Finanzaufwand</b>	<b>117'800.00</b>	<b>95'500.00</b>	<b>1'478'583.84</b>
340 Zinsaufwand	55'800.00	56'500.00	66'472.53
343 Liegenschaftenaufwand Finanzvermögen	58'000.00	31'000.00	920'479.86
344 Wertberichtigungen Anlagen FV			488'450.00
349 Verschiedener Finanzaufwand	4'000.00	8'000.00	3'181.45

Der Finanzaufwand fällt gegenüber dem Budget 2021 CHF 22'300 oder 23.4% höher aus. Der Mehraufwand ist unter anderem auf die Entwidmung des Schulhaus Wikartswil zurückzuführen. Da dieses infolge Schliessung des Schulstandortes nicht mehr für öffentliche Zwecke verwendet wird, hat eine Entwidmung in das Finanzvermögen zu erfolgen. Der Aufwand für Unterhalt und Ver- und Entsorgung dafür beträgt CHF 15'500. Mehraufwand von CHF 8'000 ist zudem für den baulichen Unterhalt der Liegenschaft Hauptstrasse 1 zu verzeichnen.

## 2.2.5 Erläuterung zur Entwicklung Transferaufwand

	Budget 2022	Budget 2021	Rechnung 2020
<b>36 Transferaufwand</b>	<b>3'464'150.00</b>	<b>3'391'150.00</b>	<b>3'260'729.15</b>
361 Entschädigungen an Gemeinwesen	1'830'800.00	1'941'200.00	1'836'332.80
362 Finanz- und Lastenausgleich	326'000.00	320'600.00	324'321.00
363 Beiträge an Gemeinwesen und Dritte	1'155'250.00	1'122'950.00	1'093'038.30
366 Abschreibungen Investitionsbeiträge	7'100.00	6'400.00	7'037.05
369 Verschiedener Transferaufwand	145'000.00		

Der Transferaufwand fällt gegenüber dem Budget 2021 CHF 73'000 oder 2.2% höher aus. Die Entschädigungen an den Kanton betragen CHF 129'200 weniger. Dieser Minderaufwand gegenüber dem Budget 2021 ist insbesondere auf um CHF 155'000 tiefere Gehaltskosten der Primarstufe zurückzuführen infolge Schliessung des Schulstandortes Wikartswil. Der Beitrag an den Lastenausgleich Sozialhilfe beträgt CHF 1'017'000 und fällt gegenüber dem Budget 2021 CHF 31'000 höher aus.

Im Rahmen der Sanierung des Kuebaus sollen die noch vorhandenen Planungsmehrwerte (Mehrwertabschöpfungen) über CHF 145'000 für die Finanzierung verwendet werden (versch. Transferaufwand). Die Passivierung der Investitionseinnahme ist erfolgsneutral.

## 2.2.6 Erläuterung zur Entwicklung ausserordentlicher Aufwand

	Budget 2022	Budget 2021	Rechnung 2020
<b>38 Ausserordentlicher Aufwand</b>	<b>58'250.00</b>	<b>216'500.00</b>	<b>53'410.00</b>
389 Einlagen in das Eigenkapital	58'250.00	216'500.00	53'410.00

Der ausserordentliche Aufwand beträgt CHF 58'250 und beinhaltet die Einlage in den Werterhalt der Liegenschaften des Finanzvermögens. Die Einlage fällt gegenüber der Jahresrechnung 2020 CHF 12'400 höher aus. Ab dem Rechnungsjahr 2022 wird für das Schulhaus Wikartswil infolge Entwicklung analog der übrigen Liegenschaften des Finanzvermögens eine Vorfinanzierung für künftigen Unterhalt geführt.

## 2.2.7 Erläuterung zur Entwicklung Steuerertrag

	Budget 2022	Budget 2021	Rechnung 2020
<b>40 Fiskalertrag</b>	<b>4'063'850.00</b>	<b>3'931'350.00</b>	<b>4'217'233.90</b>
400 Direkte Steuern natürliche Personen	3'371'250.00	3'216'350.00	3'472'327.80
401 Direkte Steuern juristische Personen	154'600.00	179'000.00	161'893.70
402 Übrige direkte Steuern	528'000.00	526'500.00	573'412.40
403 Besitz- und Aufwandsteuern	10'000.00	9'500.00	9'600.00

Der Steuerertrag beträgt CHF 4'063'850 und fällt gegenüber dem Budget 2021 CHF 132'500 oder 3.4% höher aus. Der Minderertrag gegenüber der Jahresrechnung 2020 beträgt CHF 153'350. Der Mehrertrag im Jahr 2020 war insbesondere auf Nachzahlungen von Einkommenssteuern aus früheren Steuerjahren zurückzuführen sowie auf Mehreträge aus Sondersteuern. Die Einkommenssteuern als Haupteinnahmequelle werden für das Jahr 2022 auf CHF 3'125'000 veranschlagt. Bei den Steuererträgen juristischer Personen sowie bei den Sonder- und Liegenschaftssteuern wurden die Durchschnittswerte der letzten Jahre berücksichtigt.

### 3 Ergebnis

#### 3.1 Allgemeine Übersicht

	Budget 2022	Budget 2021	Rechnung 2020
<b>Jahresergebnis ER Gesamthaushalt</b>	<b>-257'950.00</b>	<b>-329'150.00</b>	<b>-136'271.98</b>
<b>Jahresergebnis ER Allgemeiner Haushalt</b>	<b>-79'000.00</b>	<b>-211'300.00</b>	<b>-36'299.30</b>
<b>Jahresergebnis Spezialfinanzierungen</b>	<b>-178'950.00</b>	<b>-117'850.00</b>	<b>-99'972.68</b>
Steuerertrag natürliche Personen	3'371'250.00	3'216'350.00	3'472'327.80
Steuerertrag juristische Personen	154'600.00	179'000.00	161'893.70
Liegenschaftssteuer	373'000.00	367'000.00	372'329.15
Nettoinvestitionen	1'480'600.00	1'589'500.00	1'786'825.10

#### 3.2 Übersicht Gesamtergebnis Gemeinde

	Budget 2022	Budget 2021	Rechnung 2020
30 Personalaufwand	914'850.00	931'100.00	913'284.80
31 Sach- und übriger Betriebsaufwand	1'494'900.00	1'413'100.00	1'233'886.89
33 Abschreibungen Verwaltungsvermögen	561'050.00	530'300.00	500'623.20
35 Einlagen in Fonds und Spezialfinanzierungen	431'000.00	419'600.00	492'756.50
36 Transferaufwand	3'464'150.00	3'391'150.00	3'260'729.15
37 Durchlaufende Beiträge	0.00	0.00	0.00
<b>Total Betrieblicher Aufwand</b>	<b>6'865'950.00</b>	<b>6'685'250.00</b>	<b>6'401'280.54</b>
40 Fiskalertrag	4'063'850.00	3'931'350.00	4'217'233.90
41 Regalien und Konzessionen	81'000.00	80'000.00	81'037.00
42 Entgelte	944'500.00	960'600.00	1'056'985.90
43 Verschiedene Erträge	0.00	0.00	0.00
45 Entnahmen Fonds u. Spezialfinanzierungen	81'150.00	65'250.00	88'469.50
46 Transferertrag	1'140'900.00	1'176'900.00	1'118'526.60
47 Durchlaufende Beiträge	0.00	0.00	0.00
<b>Total Betrieblicher Ertrag</b>	<b>6'311'400.00</b>	<b>6'214'100.00</b>	<b>6'562'252.90</b>
<b>Ergebnis aus betrieblicher Tätigkeit</b>	<b>-554'550.00</b>	<b>-471'150.00</b>	<b>160'972.36</b>
34 Finanzaufwand	117'800.00	95'500.00	1'478'583.84
44 Finanzertrag	307'150.00	280'500.00	431'371.65
<b>Ergebnis aus Finanzierung</b>	<b>189'350.00</b>	<b>185'000.00</b>	<b>-1'047'212.19</b>
<b>Operatives Ergebnis</b>	<b>-365'200.00</b>	<b>-286'150.00</b>	<b>-886'239.83</b>
38 Ausserordentlicher Aufwand	58'250.00	216'500.00	53'410.00
48 Ausserordentlicher Ertrag	165'500.00	173'500.00	803'377.85
<b>Ausserordentliches Ergebnis</b>	<b>107'250.00</b>	<b>-43'000.00</b>	<b>749'967.85</b>
<b>Gesamtergebnis Erfolgsrechnung</b>	<b>-257'950.00</b>	<b>-329'150.00</b>	<b>-136'271.98</b>

<b>Selbstfinanzierung</b>				
90	Gesamtergebnis Erfolgsrechnung	-257'950.00	-329'150.00	<b>-136'271.98</b>
33	Abschreibungen Verwaltungsvermögen	561'050.00	530'300.00	500'623.20
35	Einlagen in Fonds und Spezialfinanzierungen	431'000.00	419'600.00	492'756.50
45	Entnahmen Fonds u. Spezialfinanzierungen	-81'150.00	-65'250.00	-88'469.50
364	Wertberichtigungen Darlehen VV	0.00	0.00	0.00
365	Wertberichtigungen Beteiligungen VV	0.00	0.00	0.00
366	Abschreibungen Investitionsbeiträge	7'100.00	6'400.00	7'037.05
389	Einlagen in das Eigenkapital	58'250.00	216'500.00	53'410.00
489	Entnahmen aus dem Eigenkapital	-165'500.00	-173'500.00	803'377.85
4490	Aufwertungen VV	0.00	0.00	0.00
	<b>Selbstfinanzierung</b>	<b>552'800.00</b>	<b>604'900.00</b>	<b>25'707.42</b>
	<b>Nettoinvestitionen</b>	<b>1'480'600.00</b>	<b>1'589'500.00</b>	<b>1'786'825.10</b>
	<b>Finanzierungsergebnis</b>	<b>-927'800.00</b>	<b>-984'600.00</b>	<b>-1'761'117.68</b>

### 3.3 Ergebnis Allgemeiner Haushalt

		<b>Budget 2022</b>	<b>Budget 2021</b>	<b>Rechnung 2020</b>
30	Personalaufwand	914'850.00	919'900.00	912'684.80
31	Sach- und übriger Betriebsaufwand	1'209'950.00	1'142'100.00	961'601.51
33	Abschreibungen Verwaltungsvermögen	537'750.00	519'000.00	490'426.55
35	Einlagen in Fonds und Spezialfinanzierungen	0.00	0.00	0.00
36	Transferaufwand	3'182'250.00	3'132'450.00	2'994'821.90
37	Durchlaufende Beiträge	0.00	0.00	0.00
	<b>Total Betrieblicher Aufwand</b>	<b>5'844'800.00</b>	<b>5'713'450.00</b>	<b>5'359'534.76</b>
40	Fiskalertrag	4'063'850.00	3'931'350.00	4'217'233.90
41	Regalien und Konzessionen	81'000.00	80'000.00	81'037.00
42	Entgelte	186'000.00	173'200.00	210'212.20
43	Verschiedene Erträge	0.00	0.00	0.00
45	Entnahmen Fonds u. Spezialfinanzierungen	15'750.00	17'200.00	11'697.00
46	Transferertrag	1'140'900.00	1'176'900.00	1'118'526.60
47	Durchlaufende Beiträge	0.00	0.00	0.00
	<b>Total Betrieblicher Ertrag</b>	<b>5'487'500.00</b>	<b>5'713'450.00</b>	<b>5'638'706.70</b>
	<b>Ergebnis aus betrieblicher Tätigkeit</b>	<b>-357'300.00</b>	<b>-334'800.00</b>	<b>279'171.94</b>
34	Finanzaufwand	117'800.00	95'500.00	1'478'583.84
44	Finanzertrag	288'850.00	262'000.00	431'371.65
	<b>Ergebnis aus Finanzierung</b>	<b>171'050.00</b>	<b>166'500.00</b>	<b>-1'065'439.09</b>
	<b>Operatives Ergebnis</b>	<b>-186'250.00</b>	<b>-168'300.00</b>	<b>-786'267.15</b>
38	Ausserordentlicher Aufwand	58'250.00	216'500.00	53'410.00
48	Ausserordentlicher Ertrag	165'500.00	173'500.00	803'377.85
	<b>Ausserordentliches Ergebnis</b>	<b>107'250.00</b>	<b>-43'000.00</b>	<b>749'967.85</b>
	<b>Gesamtergebnis Erfolgsrechnung</b>	<b>-79'000.00</b>	<b>-211'300.00</b>	<b>-36'299.30</b>

Der allgemeine Haushalt schliesst mit einem Aufwandüberschuss von CHF 79'000 ab. Das betriebliche Ergebnis fällt mit CHF 357'300 negativ und das Ergebnis aus Finanzierung mit CHF 171'050 positiv aus. Das ausserordentliche Ergebnis ist insbesondere auf die Entnahme der Planungsmehrwerte von CHF 145'000 zurückzuführen (erfolgsneutral).



### 0 Allgemeine Verwaltung

	Budget 2022		Budget 2021		Rechnung 2020	
	Aufwand	Ertrag	Aufwand	Ertrag	Aufwand	Ertrag
	778'450.00	247'850.00	833'500.00	234'850.00	740'467.47	189'891.50
<b>Netto Aufwand</b>		<b>530'600.00</b>		<b>598'650.00</b>		<b>550'575.97</b>

0220 Höhere Lohnkosten (exkl. Sozialversicherungen) gegenüber Jahresrechnung 2020 CHF 13'000.

0220 Minderaufwand externe Berater gegenüber Budget 2021 CHF 30'000.

### 1 Öffentliche Ordnung und Sicherheit, Verteidigung

	Budget 2022		Budget 2021		Rechnung 2020	
	Aufwand	Ertrag	Aufwand	Ertrag	Aufwand	Ertrag
	336'100.00	161'200.00	333'900.00	168'100.00	283'822.65	164'397.00
<b>Netto Aufwand</b>		<b>174'900.00</b>		<b>165'800.00</b>		<b>119'425.65</b>

1400 höhere Aufwandgebühren Verwaltung gegenüber Budget 2021 CHF 10'000.

1506 Unterhalt FW-Magazin (Anpassung Garagentore) CHF 6'000.

1506 Beitrag Feuerwehr Regio Gumm CHF 101'300.

### 2 Bildung

	Budget 2022		Budget 2021		Rechnung 2020	
	Aufwand	Ertrag	Aufwand	Ertrag	Aufwand	Ertrag
	1'386'450.00	133'800.00	1'472'150.00	110'200.00	1'427'541.74	115'633.80
<b>Netto Aufwand</b>		<b>1'252'650.00</b>		<b>1'361'950.00</b>		<b>1'311'907.94</b>

2110 Mehraufwand Gehaltskosten Kindergarten gegenüber Budget 2021 CHF 10'000.

2120 Minderaufwand Gehaltskosten Primarstufe CHF 155'000 infolge Schliessung Schulstandort Wikartswil (Einsparung von 2.3 Vollzeitstellen).

2130 Mehraufwand Gehaltskosten Sekundarstufe gegenüber Budget 2021 CHF 18'000.

2170 Minderaufwand Besoldungen Hauswartung gegenüber Jahresrechnung 2020 CHF 26'000 infolge Abbau Stellenetat. Im Gegenzug interne Verrechnung Dienstleistungen Werkhof von CHF 7'000.

2170 Minderaufwand Ver- und Entsorgung Schulliegenschaften infolge Entwidmung Schulhaus Wikartswil gegenüber Budget 2021 CHF 19'000 (Verschiebung der Kosten).

2170 Baulicher Unterhalt Schulliegenschaften CHF 50'000.

2180 Nettoaufwand Tagesbetreuung/Mittagstisch CHF 5'100.

2195 Mehraufwand (netto) Schülertransporte gegenüber Jahresrechnung 2020 CHF 34'000 infolge Zunahme Schülertransporte durch Schliessung Schulstandort Wikartswil.

### 3 Kultur, Sport und Freizeit, Kirche

	Budget 2022		Budget 2021		Rechnung 2020	
	Aufwand	Ertrag	Aufwand	Ertrag	Aufwand	Ertrag
	38'250.00	14'800.00	49'150.00	15'700.00	107'937.73	28'290.00
<b>Netto Aufwand</b>		<b>23'450.00</b>		<b>33'450.00</b>		<b>79'647.73</b>

3320 Nettoaufwand Infoheft CHF 8'000.

#### 4 Gesundheit

	Budget 2022		Budget 2021		Rechnung 2020	
	Aufwand	Ertrag	Aufwand	Ertrag	Aufwand	Ertrag
	10'300.00		6'150.00	500.00	9'022.45	496.00
<b>Netto Aufwand</b>		<b>10'300.00</b>		<b>5'650.00</b>		<b>8'526.45</b>

#### 5 Soziale Sicherheit

	Budget 2022		Budget 2021		Rechnung 2020	
	Aufwand	Ertrag	Aufwand	Ertrag	Aufwand	Ertrag
	1'578'550.00	44'850.00	1'552'350.00	66'500.00	1'422'911.10	45'669.00
<b>Netto Aufwand</b>		<b>1'533'700.00</b>		<b>1'485'850.00</b>		<b>1'377'242.10</b>

- 5320 Lastenausgleich Ergänzungsleistung CHF 425'000.  
 5451 Beiträge Kindertagesstätten (Betreuungsgutscheine) netto CHF 20'000.  
 5796 Beitrag Regionaler Sozialdienst CHF 21'000.  
 5799 Lastenausgleich Sozialhilfe CHF 1'017'000 / Mehraufwand gegenüber Jahresrechnung 2020 CHF 118'500.

#### 6 Verkehr und Nachrichtenübermittlung

	Budget 2022		Budget 2021		Rechnung 2020	
	Aufwand	Ertrag	Aufwand	Ertrag	Aufwand	Ertrag
	814'950.00	90'800.00	778'600.00	51'000.00	673'708.28	59'093.35
<b>Netto Aufwand</b>		<b>724'150.00</b>		<b>727'600.00</b>		<b>614'614.93</b>

- 6150 Unterhalt Strassen CHF 125'000 / Mehraufwand gegenüber Jahresrechnung 2020 CHF 20'000.  
 6150 Mehraufwand Abschreibungen Mobilien gegenüber Jahresrechnung 2020 CHF 14'000 (Ersatz Traktor + Kommunalfahrzeug).  
 6150 Interne Verrechnung Werkhof z. G. anderen Bereichen (Schule, Wasserversorgung, Wasserbau, Friedhof) CHF 58'500.  
 6291 Beitrag Lastenausgleich öff. Verkehr CHF 252'000 / Mehraufwand gegenüber Budget 2021 CHF 19'000.

#### 7 Umweltschutz und Raumordnung

	Budget 2022		Budget 2021		Rechnung 2020	
	Aufwand	Ertrag	Aufwand	Ertrag	Aufwand	Ertrag
	1'412'450.00	1'222'650.00	1'109'000.00	1'013'300.00	1'163'165.03	1'075'300.48
<b>Netto Aufwand</b>		<b>189'800.00</b>		<b>95'700.00</b>		<b>87'864.55</b>

- 7410 Gewässerunterhalt CHF 60'000 (netto).  
 7450 Notfallplanung (einmalig) netto CHF 9'000.  
 7710 Unterhalt Friedhof externe CHF 30'000 & Dienstleistungen Werkhof CHF 31'000.  
 7900 Honorare externe Beratungen Raumplanung u. ä. CHF 5'000.  
 7900 Entnahme Planungsmehrwerte CHF 145'000 z. G. Investition Strassensanierung Küebiweg (erfolgsneutral)

### 8 Volkswirtschaft

	Budget 2022		Budget 2021		Rechnung 2020	
	Aufwand	Ertrag	Aufwand	Ertrag	Aufwand	Ertrag
	7'250.00	81'000.00	7'050.00	80'000.00	12'273.85	85'134.50
<b>Netto Ertrag</b>	<b>73'750.00</b>		<b>72'950.00</b>		<b>72'860.65</b>	

8710 Ertrag Konzession BKW CHF 81'000.

### 9 Finanzen und Steuern

	Budget 2022		Budget 2021		Rechnung 2020	
	Aufwand	Ertrag	Aufwand	Ertrag	Aufwand	Ertrag
	940'250.00	5'306'050.00	1'101'100.00	5'502'800.00	2'275'002.53	6'351'947.20
<b>Netto Ertrag</b>	<b>4'365'800.00</b>		<b>4'401'700.00</b>		<b>4'076'944.67</b>	

- 9100 Allg. Gemeindesteuern Mehrertrag gegenüber Budget 2021 CHF 143'000 / Minderertrag gegenüber Jahresrechnung 2020 CHF 115'000.  
Einkommenssteuern gegenüber Budget 2021 CHF +55'000, Vermögenssteuern CHF +10'000, Gewinnsteuern CHF -5'000.
- 9101 Ertrag Sondersteuern CHF 150'000 / Minderertrag gegenüber Jahresrechnung 2020 CHF 48'000.
- 9102 Ertrag Liegenschaftssteuern CHF 373'000.
- 9300 Erträge Finanzausgleich CHF 879'700 / Minderertrag gegenüber Budget 2021 CHF 73'000.
- 9300 Beitrag Lastenausgleich neue Aufgabenteilung CHF 326'000.
- 9610 Verzinsung langfristiges Fremdkapital CHF 36'500.
- 9610 Ertrag Darlehen Wärmeverbund CHF 2'500.
- 9630 Nettoertrag Liegenschaften des Finanzvermögens CHF 59'250.  
Neu beinhaltend Schulhaus Wikartwil; budgetierter Nettoertrag CHF 21'000 (exkl. Verzinsung CHF 4'000 + Einlage Werterhalt 12'400).

### 3.4 Ergebnis Spezialfinanzierung Wasser

		Budget 2022	Budget 2021	Rechnung 2020
30	Personalaufwand	0.00	11'200.00	600.00
31	Sach- und übriger Betriebsaufwand	109'450.00	92'550.00	129'043.47
33	Abschreibungen Verwaltungsvermögen	15'200.00	9'200.00	8'115.45
35	Einlagen in Fonds und Spezialfinanzierungen	197'000.00	190'700.00	204'459.35
36	Transferaufwand	80'300.00	67'800.00	74'911.00
37	Durchlaufende Beiträge	0.00	0.00	0.00
<b>Total Betrieblicher Aufwand</b>		<b>401'950.00</b>	<b>371'450.00</b>	<b>417'129.27</b>
40	Fiskalertrag	0.00		0.00
41	Regalien und Konzessionen	0.00	0.00	0.00
42	Entgelte	312'000.00	307'500.00	317'018.11
43	Verschiedene Erträge	0.00	0.00	0.00
45	Entnahmen Fonds u. Spezialfinanzierungen	15'200.00	14'950.00	45'957.80
46	Transferertrag	0.00	0.00	0.00
47	Durchlaufende Beiträge	0.00	0.00	0.00
<b>Total Betrieblicher Ertrag</b>		<b>327'200.00</b>	<b>322'450.00</b>	<b>362'975.91</b>
<b>Ergebnis aus betrieblicher Tätigkeit</b>		<b>-74'750.00</b>	<b>-49'000.00</b>	<b>-54'153.36</b>
34	Finanzaufwand	0.00	0.00	0.00
44	Finanzertrag	6'500.00	6'700.00	6'379.65
<b>Ergebnis aus Finanzierung</b>		<b>6'500.00</b>	<b>6'700.00</b>	<b>6'379.65</b>
<b>Operatives Ergebnis</b>		<b>-68'250.00</b>	<b>-42'300.00</b>	<b>-47'773.71</b>
38	Ausserordentlicher Aufwand	0.00	0.00	0.00
48	Ausserordentlicher Ertrag	0.00	0.00	0.00
<b>Ausserordentliches Ergebnis</b>		<b>0.00</b>	<b>0.00</b>	<b>0.00</b>
<b>Gesamtergebnis Erfolgsrechnung</b>		<b>-68'250.00</b>	<b>-42'300.00</b>	<b>-47'773.71</b>

Die Wasserversorgung schliesst mit einem Aufwandüberschuss von CHF 68'250 ab. Der Aufwandüberschuss kann dem vorhandenen Rechnungsausgleich entnommen werden. Die Einlage in den Werterhalt wird mit 80 % der jährlichen Werterhaltungskosten vorgenommen. Die Schlechterstellung von CHF 25'950 gegenüber dem Budget 2021 ist insbesondere auf höhere interne Verrechnungen über CHF 10'000 (Dienstleistungen Werkhof) und den baulichen Unterhalt über CHF 5'000 zurückzuführen.

### 3.5 Ergebnis Spezialfinanzierung Abwasser

		Budget 2022	Budget 2021	Rechnung 2020
30	Personalaufwand	0.00	0.00	0.00
31	Sach- und übriger Betriebsaufwand	40'200.00	40'400.00	15'362.65
33	Abschreibungen Verwaltungsvermögen	8'100.00	2'100.00	2'081.20
35	Einlagen in Fonds und Spezialfinanzierungen	234'000.00	228'900.00	288'297.15
36	Transferaufwand	168'600.00	160'900.00	159'426.80
37	Durchlaufende Beiträge	0.00	0.00	0.00
<b>Total Betrieblicher Aufwand</b>		<b>450'900.00</b>	<b>432'300.00</b>	<b>465'167.80</b>
40	Fiskalertrag	0.00	0.00	0.00
41	Regalien und Konzessionen	0.00	0.00	0.00
42	Entgelte	305'000.00	315'000.00	358'301.58
43	Verschiedene Erträge	0.00	0.00	0.00
45	Entnahmen Fonds u. Spezialfinanzierungen	50'200.00	33'100.00	30'814.70
46	Transferertrag	0.00	0.00	0.00
47	Durchlaufende Beiträge	0.00	0.00	0.00
<b>Total Betrieblicher Ertrag</b>		<b>355'200.00</b>	<b>348'100.00</b>	<b>389'116.28</b>
<b>Ergebnis aus betrieblicher Tätigkeit</b>		<b>-95'700.00</b>	<b>-84'200.00</b>	<b>-76'051.52</b>
34	Finanzaufwand	0.00	0.00	0.00
44	Finanzertrag	10'000.00	10'000.00	10'031.10
<b>Ergebnis aus Finanzierung</b>		<b>10'000.00</b>	<b>10'000.00</b>	<b>10'031.10</b>
<b>Operatives Ergebnis</b>		<b>-85'700.00</b>	<b>-74'200.00</b>	<b>-66'020.42</b>
38	Ausserordentlicher Aufwand	0.00	0.00	0.00
48	Ausserordentlicher Ertrag	0.00	0.00	0.00
<b>Ausserordentliches Ergebnis</b>		<b>0.00</b>	<b>0.00</b>	<b>0.00</b>
<b>Gesamtergebnis Erfolgsrechnung</b>		<b>-85'700.00</b>	<b>-74'200.00</b>	<b>-66'020.42</b>

Die Abwasserentsorgung schliesst mit einem Aufwandüberschuss von CHF 85'700 ab. Der Aufwandüberschuss kann dem vorhandenen Rechnungsausgleich entnommen werden. Die Einlage in den Werterhalt der ARA Mittleres Emmental wird mit 80 % der jährlichen Werterhaltungskosten vorgenommen. Die Einlage in den Werterhalt der kommunalen Anlagen erfolgt mit der gesetzlichen Mindesteinlage von 60 %. Die Schlechterstellung gegenüber dem Budget 2021 beträgt CHF 11'500.

### 3.6 Ergebnis Spezialfinanzierung Abfall

		Budget 2022	Budget 2021	Rechnung 2020
30	Personalaufwand	0.00	0.00	0.00
31	Sach- und übriger Betriebsaufwand	135'300.00	138'050.00	127'879.26
33	Abschreibungen Verwaltungsvermögen	0.00	0.00	0.00
35	Einlagen in Fonds und Spezialfinanzierungen	0.00	0.00	0.00
36	Transferaufwand	33'000.00	30'000.00	31'569.45
37	Durchlaufende Beiträge	0.00	0.00	0.00
<b>Total Betrieblicher Aufwand</b>		<b>168'300.00</b>	<b>168'050.00</b>	<b>159'448.71</b>
40	Fiskalertrag	0.00	0.00	0.00
41	Regalien und Konzessionen	0.00	0.00	0.00
42	Entgelte	141'500.00	164'900.00	171'454.01
43	Verschiedene Erträge	0.00	0.00	0.00
45	Entnahmen Fonds u. Spezialfinanzierungen	0.00	0.00	0.00
46	Transferertrag	0.00	0.00	0.00
47	Durchlaufende Beiträge	0.00	0.00	0.00
<b>Total Betrieblicher Ertrag</b>		<b>141'500.00</b>	<b>164'900.00</b>	<b>171'454.01</b>
<b>Ergebnis aus betrieblicher Tätigkeit</b>		<b>-26'800.00</b>	<b>-3'150.00</b>	<b>12'005.30</b>
34	Finanzaufwand	0.00	0.00	0.00
44	Finanzertrag	1'800.00	1'800.00	1'816.15
<b>Ergebnis aus Finanzierung</b>		<b>1'800.00</b>	<b>1'800.00</b>	<b>1'816.15</b>
<b>Operatives Ergebnis</b>		<b>-25'000.00</b>	<b>-1'350.00</b>	<b>13'821.45</b>
38	Ausserordentlicher Aufwand	0.00	0.00	0.00
48	Ausserordentlicher Ertrag	0.00	0.00	0.00
<b>Ausserordentliches Ergebnis</b>		<b>0.00</b>	<b>0.00</b>	<b>0.00</b>
<b>Gesamtergebnis Erfolgsrechnung</b>		<b>-25'000.00</b>	<b>-1'350.00</b>	<b>13'821.45</b>

Die Abfallentsorgung schliesst mit einem Aufwandüberschuss von CHF 25'000 ab. Der Aufwandüberschuss kann dem vorhandenen Rechnungsausgleich entnommen werden. Aufgrund der bisherigen Kostendeckung von über 100% werden die Abfallverbrauchsgebühren (Sackgebühren) per 01.01.2022 um rund 20 - 30% gesenkt. Dadurch resultieren Aufwandüberschüsse und das Eigenkapital kann sukzessive abgebaut werden.

## 4 Erfolgsrechnung

### 4.1 Zusammenzug Gliederung nach Sachgruppen Erfolgsrechnung

		Budget 2022		Budget 2021		Rechnung 2020	
		Aufwand	Ertrag	Aufwand	Ertrag	Aufwand	Ertrag
		<b>7'303'000.00</b>	<b>7'303'000.00</b>	<b>7'242'950.00</b>	<b>7'242'950.00</b>	<b>8'115'852.83</b>	<b>8'115'852.83</b>
<b>3</b>	<b>Aufwand</b>	<b>7'303'000.00</b>		<b>7'242'950.00</b>		<b>8'102'031.38</b>	
30	Personalaufwand	914'850.00		931'100.00		913'284.80	
31	Sach- und übriger Betriebsaufwand	1'494'900.00		1'413'100.00		1'233'886.89	
33	Abschreibungen Verwaltungsvermögen	561'050.00		530'300.00		500'623.20	
34	Finanzaufwand	117'800.00		95'500.00		1'478'583.84	
35	Einlagen in Fonds und Spezialfinanzierungen	431'000.00		419'600.00		492'756.50	
36	Transferaufwand	3'464'150.00		3'391'150.00		3'260'729.15	
38	Ausserordentlicher Aufwand	58'250.00		216'500.00		53'410.00	
39	Interne Verrechnungen	261'000.00		245'700.00		168'757.00	
<b>4</b>	<b>Ertrag</b>		<b>7'045'050.00</b>		<b>6'913'800.00</b>		<b>7'965'759.40</b>
40	Fiskalertrag		4'063'850.00		3'931'350.00		4'217'233.90
41	Regalien und Konzessionen		81'000.00		80'000.00		81'037.00
42	Entgelte		944'500.00		960'600.00		1'056'985.90
44	Finanzertrag		307'150.00		280'500.00		431'371.65
45	Entnahmen Fonds u. Spezialfinanzierungen		81'150.00		65'250.00		88'469.50
46	Transferertrag		1'140'900.00		1'176'900.00		1'118'526.60
48	Ausserordentlicher Ertrag		165'500.00		173'500.00		803'377.85
49	Interne Verrechnungen		261'000.00		245'700.00		168'757.00
<b>9</b>	<b>Abschlusskonten</b>		<b>257'950.00</b>		<b>329'150.00</b>	<b>13'821.45</b>	<b>150'093.43</b>
<b>90</b>	<b>Abschluss Erfolgsrechnung</b>		<b>257'950.00</b>		<b>329'150.00</b>	<b>13'821.45</b>	<b>150'093.43</b>

## 4.2 Zusammenzug Erfolgsrechnung nach funktionaler Gliederung

		Budget 2022		Budget 2021		Rechnung 2020	
		Aufwand	Ertrag	Aufwand	Ertrag	Aufwand	Ertrag
		7'303'000.00	7'303'000.00	7'242'950.00	7'242'950.00	8'115'852.83	8'115'852.83
<b>0</b>	<b>Allgemeine Verwaltung</b>	<b>778'450.00</b>	<b>247'850.00</b>	<b>833'500.00</b>	<b>234'850.00</b>	<b>740'467.47</b>	<b>189'891.50</b>
	Netto Aufwand		530'600.00		598'650.00		550'575.97
<b>1</b>	<b>Öffentliche Ordnung und Sicherheit, Verteidigung</b>	<b>336'100.00</b>	<b>161'200.00</b>	<b>333'900.00</b>	<b>168'100.00</b>	<b>283'822.65</b>	<b>164'397.00</b>
	Netto Aufwand		174'900.00		165'800.00		119'425.65
<b>2</b>	<b>Bildung</b>	<b>1'386'450.00</b>	<b>133'800.00</b>	<b>1'472'150.00</b>	<b>110'200.00</b>	<b>1'427'541.74</b>	<b>115'633.80</b>
	Netto Aufwand		1'252'650.00		1'361'950.00		1'311'907.94
<b>3</b>	<b>Kultur, Sport und Freizeit, Kirche</b>	<b>38'250.00</b>	<b>14'800.00</b>	<b>49'150.00</b>	<b>15'700.00</b>	<b>107'937.73</b>	<b>28'290.00</b>
	Netto Aufwand		23'450.00		33'450.00		79'647.73
<b>4</b>	<b>Gesundheit</b>	<b>10'300.00</b>		<b>6'150.00</b>	<b>500.00</b>	<b>9'022.45</b>	<b>496.00</b>
	Netto Aufwand		10'300.00		5'650.00		8'526.45
<b>5</b>	<b>Soziale Sicherheit</b>	<b>1'578'550.00</b>	<b>44'850.00</b>	<b>1'552'350.00</b>	<b>66'500.00</b>	<b>1'422'911.10</b>	<b>45'669.00</b>
	Netto Aufwand		1'533'700.00		1'485'850.00		1'377'242.10
<b>6</b>	<b>Verkehr und Nachrichtenübermittlung</b>	<b>814'950.00</b>	<b>90'800.00</b>	<b>778'600.00</b>	<b>51'000.00</b>	<b>673'708.28</b>	<b>59'093.35</b>
	Netto Aufwand		724'150.00		727'600.00		614'614.93
<b>7</b>	<b>Umweltschutz und Raumordnung</b>	<b>1'412'450.00</b>	<b>1'222'650.00</b>	<b>1'109'000.00</b>	<b>1'013'300.00</b>	<b>1'163'165.03</b>	<b>1'075'300.48</b>
	Netto Aufwand		189'800.00		95'700.00		87'864.55
<b>8</b>	<b>Volkswirtschaft</b>	<b>7'250.00</b>	<b>81'000.00</b>	<b>7'050.00</b>	<b>80'000.00</b>	<b>12'273.85</b>	<b>85'134.50</b>
	Netto Ertrag	73'750.00		72'950.00		72'860.65	
<b>9</b>	<b>Finanzen und Steuern</b>	<b>940'250.00</b>	<b>5'306'050.00</b>	<b>1'101'100.00</b>	<b>5'502'800.00</b>	<b>2'275'002.53</b>	<b>6'351'947.20</b>
	Netto Ertrag	4'365'800.00		4'401'700.00		4'076'944.67	



## 5 Investitionsrechnung

### 5.1 Zusammenzug Investitionsrechnung nach funktionaler Gliederung

		Budget 2022		Budget 2021		Rechnung 2020	
		Ausgaben	Einnahmen	Ausgaben	Einnahmen	Ausgaben	Einnahmen
		<b>1'857'400.00</b>	<b>1'857'400.00</b>	<b>2'122'500.00</b>	<b>2'122'500.00</b>	<b>1'813'525.10</b>	<b>1'813'525.10</b>
<b>0</b>	<b>Allgemeine Verwaltung</b>					<b>144'645.65</b>	<b>5'250.00</b>
	Netto Ausgaben						139'395.65
<b>1</b>	<b>Öffentliche Ordnung und Sicherheit, Verteidigung</b>	<b>26'000.00</b>				<b>33'541.40</b>	
	Netto Ausgaben		26'000.00				33'541.40
<b>2</b>	<b>Bildung</b>	<b>365'000.00</b>	<b>13'400.00</b>	<b>145'000.00</b>		<b>224'660.35</b>	<b>8'100.00</b>
	Netto Ausgaben		351'600.00		145'000.00		216'560.35
<b>6</b>	<b>Verkehr und Nachrichtenübermittlung</b>	<b>530'000.00</b>	<b>145'000.00</b>	<b>1'136'000.00</b>	<b>236'500.00</b>	<b>31'456.00</b>	
	Netto Ausgaben		385'000.00		899'500.00		31'456.00
<b>7</b>	<b>Umweltschutz und Raumordnung</b>	<b>748'000.00</b>		<b>575'000.00</b>		<b>65'871.70</b>	
	Netto Ausgaben		748'000.00		575'000.00		65'871.70
<b>8</b>	<b>Volkswirtschaft</b>		<b>30'000.00</b>		<b>30'000.00</b>	<b>1'300'000.00</b>	
	Netto Ausgaben						1'300'000.00
	Netto Einnahmen	30'000.00		30'000.00			
<b>9</b>	<b>Finanzen und Steuern</b>	<b>188'400.00</b>	<b>1'669'000.00</b>	<b>266'500.00</b>	<b>1'856'000.00</b>	<b>13'350.00</b>	<b>1'800'175.10</b>
	Netto Einnahmen	1'480'600.00		1'589'500.00		1'786'825.10	

## 6 Antrag des Gemeinderates

- a) Genehmigung Steueranlage der Gemeindesteuern von 1.97 der einfachen Steuer
- b) Genehmigung Liegenschaftssteuer von 1.3 Promille des amtlichen Wertes
- c) Genehmigung Budget 2022 bestehend aus:

		<b>Aufwand</b>	<b>Ertrag</b>
Gesamthaushalt	CHF	7'042'000.00	6'784'050.00
Aufwandüberschuss	CHF		257'950.00
Allgemeiner Haushalt	CHF	6'020'850.00	5'941'850.00
Aufwandüberschuss	CHF		79'000.00
SF Wasserversorgung	CHF	401'950.00	333'700.00
Aufwandüberschuss	CHF		68'250.00
SF Abwasserentsorgung	CHF	450'900.00	365'200.00
Aufwandüberschuss	CHF		85'700.00
SF Abfall	CHF	168'300.00	143'300.00
Aufwandüberschuss	CHF		25'000.00

Der Gemeindeversammlung wird beantragt, das Budget zu genehmigen.

Walkringen, 21. September 2021  
Einwohnergemeinde Walkringen

Hanspeter Aeschlimann  
Gemeindepräsident

Nathalie Arn  
Gemeindeschreiberin

Roman Kauz  
Finanzverwalter

## 7 Genehmigung Budget

Das beschlussfassende Organ der Einwohnergemeinde Walkringen hat das Budget 2022 an der Urnenabstimmung vom 12.12.2021 gemäss dem vorstehenden Antrag des Gemeinderates genehmigt.

Walkringen, 12.12.2021  
Einwohnergemeinde Walkringen

Hanspeter Aeschlimann  
Gemeindepräsident

Nathalie Arn  
Gemeindeschreiberin



Konto	Erfolgsrechnung Funktionale Gliederung ER	Budget 2022		Budget 2021		Rechnung 2020	
		Aufwand	Ertrag	Aufwand	Ertrag	Aufwand	Ertrag
	<b>Total</b>	<b>7'303'000.00</b>	<b>7'303'000.00</b>	<b>7'242'950.00</b>	<b>7'242'950.00</b>	<b>8'115'852.83</b>	<b>8'115'852.83</b>
<b>0</b>	<b>Allgemeine Verwaltung</b>	<b>778'450.00</b>	<b>247'850.00</b>	<b>833'500.00</b>	<b>234'850.00</b>	<b>740'467.47</b>	<b>189'891.50</b>
<b>01</b>	<b>Legislative und Exekutive</b>	<b>85'700.00</b>		<b>92'600.00</b>		<b>76'065.65</b>	
<b>011</b>	<b>Legislative</b>	<b>22'000.00</b>		<b>23'000.00</b>		<b>20'818.75</b>	
<b>0110</b>	<b>Legislative</b>	<b>22'000.00</b>		<b>23'000.00</b>		<b>20'818.75</b>	
0110.3000.02	Löhne und Sitzungsgelder Kommissionen	1'200.00		1'300.00		940.00	
0110.3100.01	Büromaterial	500.00		1'500.00		226.15	
0110.3102.01	Drucksachen, Publikationen, Inserate	5'000.00		4'000.00		4'461.30	
0110.3130.01	Porti, Telefon, Internet	5'000.00		6'200.00		3'926.00	
0110.3130.10	Dienstleistungen Dritter	800.00				705.30	
0110.3132.01	Honorare externe Berater, Gutachter, Fachexperten	9'500.00		10'000.00		10'560.00	
<b>012</b>	<b>Exekutive</b>	<b>63'700.00</b>		<b>69'600.00</b>		<b>55'246.90</b>	
<b>0120</b>	<b>Exekutive</b>	<b>63'700.00</b>		<b>69'600.00</b>		<b>55'246.90</b>	
0120.3000.01	Löhne und Sitzungsgelder Gemeinderat	45'000.00		49'500.00		44'698.15	
0120.3050.01	AG Beiträge AHV, IV, EO, ALV, Verwaltungskosten	1'500.00		1'700.00		1'092.60	
0120.3053.01	AG Beiträge an Unfallversicherungen	250.00		250.00		211.95	
0120.3054.01	AG Beiträge an Familienausgleichskasse	250.00		650.00		283.35	
0120.3090.01	Aus- und Weiterbildung	1'500.00		1'500.00			
0120.3100.01	Büromaterial			500.00			
0120.3113.01	Anschaffung IT Hardware	6'500.00		6'500.00			
0120.3170.01	Reisekosten und Spesen	700.00		1'000.00		40.60	
0120.3170.11	Gemeinderatskredit	8'000.00		8'000.00		8'920.25	
<b>02</b>	<b>Allgemeine Dienste</b>	<b>692'750.00</b>	<b>247'850.00</b>	<b>740'900.00</b>	<b>234'850.00</b>	<b>664'401.82</b>	<b>189'891.50</b>
<b>022</b>	<b>Allgemeine Dienste</b>	<b>636'900.00</b>	<b>245'000.00</b>	<b>673'900.00</b>	<b>232'000.00</b>	<b>606'874.12</b>	<b>188'031.50</b>
<b>0220</b>	<b>Allgemeine Dienste</b>	<b>636'900.00</b>	<b>245'000.00</b>	<b>673'900.00</b>	<b>232'000.00</b>	<b>606'874.12</b>	<b>188'031.50</b>
0220.3010.01	Löhne Verwaltungs- und Betriebspersonal	376'000.00		375'000.00		362'868.70	
0220.3010.09	Rückerstattung Taggelder, Erwerbersersatz,					-2'968.30	
0220.3010.99	Rückstellung Ferien- und Überzeitguthaben					-2'123.00	
0220.3050.01	AG Beiträge AHV, IV, EO, ALV, Verwaltungskosten	25'200.00		24'000.00		23'140.85	
0220.3052.01	AG Beiträge an Pensionskassen	30'500.00		29'000.00		25'329.45	
0220.3053.01	AG Beiträge an Unfallversicherungen	2'600.00		2'000.00		2'026.70	
0220.3054.01	AG Beiträge an Familienausgleichskasse	5'600.00		6'000.00		5'741.55	
0220.3055.01	AG Beiträge an Krankentaggeldversicherungen	11'300.00		11'300.00		10'765.75	
0220.3090.01	Aus- und Weiterbildung	5'000.00		5'000.00		1'540.00	
0220.3099.01	Übriger Personalaufwand	4'000.00		4'000.00		2'708.40	
0220.3100.01	Büromaterial	4'000.00		4'000.00		2'575.35	
0220.3101.01	Betriebs- und Verbrauchsmaterial	4'000.00		4'000.00		4'468.15	
0220.3102.01	Drucksachen, Publikationen, Inserate	1'000.00		1'000.00		107.70	
0220.3103.01	Fachliteratur, Zeitschriften	500.00		500.00			
0220.3110.01	Anschaffung Büromobiliar und Büromaschinen	1'000.00		5'000.00		2'125.32	



Konto	Erfolgsrechnung Funktionale Gliederung ER	Budget 2022		Budget 2021		Rechnung 2020	
		Aufwand	Ertrag	Aufwand	Ertrag	Aufwand	Ertrag
0220.3113.01	Anschaffung IT Hardware	2'500.00		2'500.00		5'771.40	
0220.3118.01	Anschaffung IT Software und Lizenzen	2'000.00		2'000.00		2'076.80	
0220.3130.01	Porti, Telefon, Internet	10'000.00		10'000.00		9'531.60	
0220.3130.02	Mitglieder- und Verbandsbeiträge	3'500.00		3'500.00		3'477.00	
0220.3130.10	Dienstleistungen Dritter	1'500.00		1'500.00		1'041.40	
0220.3132.01	Honorare externe Berater, Gutachter, Fachexperten	55'000.00		85'000.00		61'080.50	
0220.3133.01	Nutzungsaufwand IT	16'200.00		23'000.00		15'708.00	
0220.3134.01	Sachversicherungsprämien	6'000.00		5'800.00		5'617.20	
0220.3150.01	Unterhalt Büromobilien und Büromaschinen	500.00		600.00		891.80	
0220.3153.01	Unterhalt IT Hardware	500.00		200.00		75.40	
0220.3158.01	Unterhalt IT Software	34'000.00		31'400.00		33'377.40	
0220.3161.01	Miete und Benützungskosten Geräte	5'000.00		6'000.00		4'993.20	
0220.3170.01	Reisekosten und Spesen	500.00		2'000.00	500.00	315.10	
0220.3300.90	Planmässige Abschreibungen übrige Sachanlagen VV	4'000.00		4'600.00			
0220.3611.01	Entschädigungen an Kantone und Konkordate	25'000.00		25'000.00		24'610.70	
0220.4210.01	Gebühren für Amtshandlungen				500.00		
0220.4260.01	Rückerstattungen Dritter		15'000.00		2'000.00		20'181.50
0220.4611.02	Entschädigungen Registerführung		2'000.00		1'500.00		1'850.00
0220.4612.11	Interne Verrechnung Dienstleistungen SF		40'000.00		40'000.00		40'000.00
0220.4612.12	Interne Verrechnung Betriebs- und Verwaltungskosten SF		23'000.00		23'000.00		23'000.00
0220.4910.01	Interne Verrechnungen von Dienstleistungen		165'000.00		165'000.00		103'000.00
<b>029</b>	<b>Verwaltungsliegenschaften</b>	<b>55'850.00</b>	<b>2'850.00</b>	<b>67'000.00</b>	<b>2'850.00</b>	<b>57'527.70</b>	<b>1'860.00</b>
<b>0290</b>	<b>Verwaltungsliegenschaften</b>	<b>55'850.00</b>	<b>2'850.00</b>	<b>67'000.00</b>	<b>2'850.00</b>	<b>57'527.70</b>	<b>1'860.00</b>
0290.3010.01	Löhne Verwaltungs- und Betriebspersonal	9'500.00		9'200.00		8'985.90	
0290.3050.01	AG Beiträge AHV, IV, EO, ALV, Verwaltungskosten	700.00		600.00		579.45	
0290.3052.01	AG Beiträge an Pensionskassen	500.00		500.00		438.75	
0290.3053.01	AG Beiträge an Unfallversicherungen	100.00		50.00		50.60	
0290.3054.01	AG Beiträge an Familienausgleichskasse	150.00		150.00		143.90	
0290.3055.01	AG Beiträge an Krankentaggeldversicherungen	300.00		300.00		269.60	
0290.3101.01	Betriebs- und Verbrauchsmaterial	500.00		300.00		102.15	
0290.3120.01	Ver- und Entsorgung, Elektrizität, Heizung, Wasser,	11'000.00		20'000.00		10'464.20	
0290.3134.01	Sachversicherungsprämien	1'500.00		1'300.00		1'371.40	
0290.3144.01	Unterhalt Liegenschaften, Gebäude	2'500.00		5'000.00		6'070.45	
0290.3300.41	Planmässige Abschreibungen Hoc	19'600.00		20'200.00		19'574.40	
0290.3300.60	Planmässige Abschreibungen Mobilien VV	5'700.00		5'550.00		5'654.70	
0290.3320.91	Planmässige Abschreibungen übrige immaterielle Anlagen	3'800.00		3'850.00		3'822.20	
0290.4470.01	Miet- und Pachtzinsen Liegenschaften VV		350.00		350.00		360.00
0290.4910.01	Interne Verrechnungen von Dienstleistungen		2'500.00		2'500.00		1'500.00
<b>1</b>	<b>Öffentliche Ordnung und Sicherheit, Verteidigung</b>	<b>336'100.00</b>	<b>161'200.00</b>	<b>333'900.00</b>	<b>168'100.00</b>	<b>283'822.65</b>	<b>164'397.00</b>
<b>11</b>	<b>Öffentliche Sicherheit</b>	<b>1'800.00</b>		<b>1'750.00</b>		<b>1'750.00</b>	
<b>111</b>	<b>Polizei</b>	<b>1'800.00</b>		<b>1'750.00</b>		<b>1'750.00</b>	



Konto	Erfolgsrechnung Funktionale Gliederung ER	Budget 2022		Budget 2021		Rechnung 2020	
		Aufwand	Ertrag	Aufwand	Ertrag	Aufwand	Ertrag
<b>1110</b>	<b>Polizei</b>	<b>1'800.00</b>		<b>1'750.00</b>		<b>1'750.00</b>	
1110.3631.01	Pauschalierung der Interventionskosten	1'800.00		1'750.00		1'750.00	
<b>14</b>	<b>Allgemeines Rechtswesen</b>	<b>162'900.00</b>	<b>39'000.00</b>	<b>157'300.00</b>	<b>35'000.00</b>	<b>99'414.25</b>	<b>35'883.45</b>
<b>140</b>	<b>Allgemeines Rechtswesen</b>	<b>162'900.00</b>	<b>39'000.00</b>	<b>157'300.00</b>	<b>35'000.00</b>	<b>99'414.25</b>	<b>35'883.45</b>
<b>1400</b>	<b>Allgemeines Rechtswesen</b>	<b>162'900.00</b>	<b>39'000.00</b>	<b>157'300.00</b>	<b>35'000.00</b>	<b>99'414.25</b>	<b>35'883.45</b>
1400.3000.02	Löhne, Sitzungsgelder Kommissionen	3'000.00		2'200.00		2'444.15	
1400.3050.01	AG Beiträge AHV, IV, EO, ALV, Verwaltungskosten	100.00		100.00		115.00	
1400.3053.01	AG Beiträge an Unfallversicherungen					2.30	
1400.3054.01	AG Beiträge an Familienausgleichskasse					28.60	
1400.3130.03	Aufwandgebühren Gemeindeverwaltung	35'000.00		25'000.00		33'598.40	
1400.3132.01	Honorare externe Berater, Gutachter, Fachexperten	12'000.00		20'000.00		12'473.80	
1400.3611.01	Entschädigungen an Kantone und Konkordate	2'800.00				2'752.00	
1400.3910.01	Interne Verrechnungen von Dienstleistungen	110'000.00		110'000.00		48'000.00	
1400.4210.01	Gebühren für Amtshandlungen		38'000.00		35'000.00		34'323.45
1400.4611.01	Entschädigungen von Kantonen und Konkordaten		1'000.00				1'560.00
<b>15</b>	<b>Feuerwehr</b>	<b>113'200.00</b>	<b>110'500.00</b>	<b>105'250.00</b>	<b>108'200.00</b>	<b>108'461.05</b>	<b>111'482.45</b>
<b>150</b>	<b>Feuerwehr</b>	<b>113'200.00</b>	<b>110'500.00</b>	<b>105'250.00</b>	<b>108'200.00</b>	<b>108'461.05</b>	<b>111'482.45</b>
<b>1506</b>	<b>Regionale Feuerwehrorganisation</b>	<b>113'200.00</b>	<b>110'500.00</b>	<b>105'250.00</b>	<b>108'200.00</b>	<b>108'461.05</b>	<b>111'482.45</b>
1506.3120.01	Ver- und Entsorgung, Elektrizität, Heizung, Wasser,			100.00			
1506.3134.01	Sachversicherungsprämien	200.00		150.00		197.60	
1506.3144.01	Unterhalt Liegenschaften, Gebäude	6'000.00					
1506.3181.12	Forderungsverluste Wehrdienstersatzabgabe	1'500.00		4'000.00		1'084.65	
1506.3632.01	Beiträge an Gemeinden und Gemeindeverbände	101'300.00		96'800.00		103'041.80	
1506.3930.01	Interne Verrechnung von Betriebs- und Verwaltungskosten	4'200.00		4'200.00		4'137.00	
1506.4200.01	Wehrdienstersatzabgabe		107'000.00		105'000.00		108'263.45
1506.4470.01	Miet- und Pachtzinsen Liegenschaften VV		3'500.00		3'200.00		3'219.00
<b>16</b>	<b>Verteidigung</b>	<b>58'200.00</b>	<b>11'700.00</b>	<b>69'600.00</b>	<b>24'900.00</b>	<b>74'197.35</b>	<b>17'031.10</b>
<b>161</b>	<b>Militärische Verteidigung</b>	<b>8'000.00</b>	<b>1'200.00</b>	<b>8'200.00</b>	<b>1'200.00</b>	<b>7'937.10</b>	<b>1'200.00</b>
<b>1610</b>	<b>Militärische Verteidigung</b>	<b>8'000.00</b>	<b>1'200.00</b>	<b>8'200.00</b>	<b>1'200.00</b>	<b>7'937.10</b>	<b>1'200.00</b>
1610.3134.01	Sachversicherungsprämien	500.00		500.00		491.25	
1610.3300.90	Planmässige Abschreibung übrige Sachanlagen	7'500.00		7'700.00		7'445.85	
1610.4470.01	Miet- und Pachtzinsen Liegenschaften VV		1'200.00		1'200.00		1'200.00
<b>162</b>	<b>Zivile Verteidigung</b>	<b>50'200.00</b>	<b>10'500.00</b>	<b>61'400.00</b>	<b>23'700.00</b>	<b>66'260.25</b>	<b>15'831.10</b>
<b>1620</b>	<b>Zivilschutz</b>	<b>18'200.00</b>	<b>10'500.00</b>	<b>29'400.00</b>	<b>23'700.00</b>	<b>35'678.40</b>	<b>15'831.10</b>



Konto	Erfolgsrechnung Funktionale Gliederung ER	Budget 2022		Budget 2021		Rechnung 2020	
		Aufwand	Ertrag	Aufwand	Ertrag	Aufwand	Ertrag
1620.3101.01	Betriebs- und Verbrauchsmaterial	800.00				732.70	
1620.3120.01	Ver- und Entsorgung, Elektrizität, Heizung, Wasser,	10'000.00		12'000.00		8'021.30	
1620.3134.01	Sachversicherungsprämien	1'500.00		500.00		1'456.35	
1620.3144.01	Unterhalt Liegenschaften, Gebäude	5'000.00		16'000.00		24'576.30	
1620.3631.01	Beiträge an Kantone und Konkordate	900.00		900.00		891.75	
1620.4260.01	Rückerstattungen Dritter		500.00		200.00		1'111.10
1620.4470.01	Miet- und Pachtzinsen Liegenschaften VV		10'000.00		10'500.00		9'761.00
1620.4611.01	Entschädigungen von Kantonen und Konkordaten				13'000.00		4'959.00
<b>1626</b>	<b>Regionale Zivilschutzorganisation</b>	<b>32'000.00</b>		<b>32'000.00</b>		<b>30'581.85</b>	
1626.3612.01	Entschädigungen an Gemeinden und Gemeindeverbände	32'000.00		32'000.00		30'581.85	
<b>2</b>	<b>Bildung</b>	<b>1'386'450.00</b>	<b>133'800.00</b>	<b>1'472'150.00</b>	<b>110'200.00</b>	<b>1'427'541.74</b>	<b>115'633.80</b>
<b>21</b>	<b>Obligatorische Schule</b>	<b>1'380'650.00</b>	<b>133'800.00</b>	<b>1'467'550.00</b>	<b>110'200.00</b>	<b>1'422'342.64</b>	<b>115'633.80</b>
<b>211</b>	<b>Eingangsstufe</b>	<b>106'700.00</b>	<b>7'000.00</b>	<b>91'350.00</b>		<b>106'141.50</b>	<b>3'221.80</b>
<b>2110</b>	<b>Kindergarten</b>	<b>106'700.00</b>	<b>7'000.00</b>	<b>91'350.00</b>		<b>106'141.50</b>	<b>3'221.80</b>
2110.3090.01	Aus- und Weiterbildung	300.00		300.00			
2110.3104.01	Lehrmittel und Verbrauchsmaterial Schule	4'900.00		4'400.00		3'182.50	
2110.3110.05	Anschaffung Schulmobiliar und Schulgeräte	5'800.00		1'050.00		221.55	
2110.3171.05	Exkursionen, Schulreisen, Schulfest und Lager	700.00		600.00		154.00	
2110.3611.12	Gemeindeanteil LA Bildung	95'000.00		85'000.00		102'583.45	
2110.4612.05	Gehaltskostenbeitrag von anderen Gemeinden		4'000.00				2'171.80
2110.4632.05	Schulbetrieb-/infrastrukturkosten von anderen Gemeinden		3'000.00				1'050.00
<b>212</b>	<b>Primarstufe</b>	<b>379'150.00</b>	<b>10'400.00</b>	<b>539'300.00</b>	<b>10'400.00</b>	<b>517'428.73</b>	<b>17'732.60</b>
<b>2120</b>	<b>Primarstufe</b>	<b>379'150.00</b>	<b>10'400.00</b>	<b>539'300.00</b>	<b>10'400.00</b>	<b>517'428.73</b>	<b>17'732.60</b>
2120.3090.01	Aus- und Weiterbildung	1'100.00		1'100.00			
2120.3102.01	Drucksachen, Publikationen, Inserate	900.00		900.00		330.00	
2120.3104.01	Lehrmittel und Verbrauchsmaterial Schule	31'150.00		30'500.00		30'676.38	
2120.3104.02	Lehrmittel und Verbrauchsmaterial textiles und technisches	9'000.00		9'000.00		7'329.90	
2120.3105.01	Lebensmittel Hauswirtschaft			1'000.00			
2120.3110.05	Anschaffung Schulmobiliar und Schulgeräte	1'200.00		6'800.00		2'811.40	
2120.3113.01	Anschaffung IT Hardware	1'500.00		1'100.00		11'132.70	
2120.3118.01	Anschaffung IT Software und Lizenzen	4'300.00		4'300.00		1'223.25	
2120.3130.05	Aufgabenhilfe Privatpersonen	2'000.00		2'000.00		1'065.00	
2120.3130.10	Dienstleistungen Dritter	1'500.00		1'400.00		422.70	
2120.3150.05	Unterhalt Schulmobiliar und Schulgeräte	3'000.00		2'500.00		2'634.80	
2120.3171.05	Exkursionen, Schulreisen, Schulfest und Lager	8'000.00		9'000.00		5'061.30	
2120.3171.06	Projektwochen Schule	6'300.00		3'300.00			
2120.3611.12	Gemeindeanteil LA Bildung	205'000.00		360'000.00		354'455.10	
2120.3612.05	Gehaltskostenbeitrag an andere Gemeinden	100'000.00		102'200.00		96'086.20	



Konto	Erfolgsrechnung Funktionale Gliederung ER	Budget 2022		Budget 2021		Rechnung 2020	
		Aufwand	Ertrag	Aufwand	Ertrag	Aufwand	Ertrag
2120.3632.05	Schulbetrieb-/infrastrukturkosten an andere Gemeinden	4'200.00		4'200.00		4'200.00	
2120.4260.01	Diverse Rückerstattungen						3'438.75
2120.4612.05	Gehaltskostenbeitrag von anderen Gemeinden		6'200.00		6'200.00		8'343.85
2120.4632.05	Schulbetrieb-/infrastrukturkosten von anderen Gemeinden		4'200.00		4'200.00		5'950.00
<b>213</b>	<b>Oberstufe</b>	<b>318'500.00</b>	<b>10'900.00</b>	<b>329'750.00</b>		<b>296'554.09</b>	<b>6'275.35</b>
<b>2130</b>	<b>Sekundarstufe I</b>	<b>318'500.00</b>	<b>10'900.00</b>	<b>329'750.00</b>		<b>296'554.09</b>	<b>6'275.35</b>
2130.3090.01	Aus- und Weiterbildung	600.00		600.00			
2130.3100.01	Büromaterial	300.00		300.00			
2130.3102.01	Drucksachen, Publikationen, Inserate	400.00		400.00			
2130.3104.01	Lehrmittel und Verbrauchsmaterial Schule	21'300.00		20'000.00		19'760.94	
2130.3104.02	Lehrmittel und Verbrauchsmaterial textiles und technisches	7'000.00		7'000.00		6'585.55	
2130.3104.03	Lehrmittel und Verbrauchsmaterial Hauswirtschaft	900.00		800.00		550.00	
2130.3105.01	Lebensmittel Hauswirtschaft	6'200.00		7'100.00		6'544.70	
2130.3110.05	Anschaffung Schulmobiliar und Schulgeräte	1'300.00		5'300.00		7'194.35	
2130.3113.01	Anschaffung IT Hardware	10'200.00		10'200.00		11'135.25	
2130.3130.05	Aufgabenhilfe Privatpersonen	200.00		200.00		180.00	
2130.3130.10	Dienstleistungen Dritter	600.00		500.00			
2130.3150.05	Unterhalt Schulmobiliar und Schulgeräte	1'500.00		1'500.00		1'010.70	
2130.3158.01	Unterhalt IT Software	2'000.00		2'000.00			
2130.3171.05	Exkursionen, Schulreisen, Schul fest und Lager	9'500.00		12'500.00		9'801.40	
2130.3171.06	Projektwochen Schule	6'500.00		3'150.00		2'450.00	
2130.3611.12	Gemeindeanteil LA Bildung	200'000.00		218'000.00		174'531.45	
2130.3612.05	Gehaltskostenbeitrag an andere Gemeinden	40'000.00		35'000.00		46'519.75	
2130.3632.05	Schulbetrieb-/infrastrukturkosten an andere Gemeinden	10'000.00		5'200.00		10'290.00	
2130.4612.05	Gehaltskostenbeitrag von anderen Gemeinden		6'500.00				3'775.35
2130.4632.05	Schulbetrieb-/infrastrukturkosten von anderen Gemeinden		4'400.00				2'500.00
<b>214</b>	<b>Musikschulen</b>	<b>26'000.00</b>		<b>25'000.00</b>		<b>25'878.65</b>	
<b>2140</b>	<b>Musikschulen</b>	<b>26'000.00</b>		<b>25'000.00</b>		<b>25'878.65</b>	
2140.3635.02	Beiträge an Musikschulen	26'000.00		25'000.00		25'878.65	
<b>217</b>	<b>Schulliegenschaften</b>	<b>353'500.00</b>	<b>48'500.00</b>	<b>339'450.00</b>	<b>60'200.00</b>	<b>341'170.47</b>	<b>56'113.60</b>
<b>2170</b>	<b>Schulliegenschaften</b>	<b>353'500.00</b>	<b>48'500.00</b>	<b>339'450.00</b>	<b>60'200.00</b>	<b>341'170.47</b>	<b>56'113.60</b>
2170.3010.01	Löhne Verwaltungs- und Betriebspersonal	123'500.00		135'000.00		149'586.55	
2170.3010.99	Rückstellung Ferien- und Überzeitguthaben					275.00	
2170.3049.01	übrige Zulagen	600.00				599.10	
2170.3050.01	AG Beiträge AHV, IV, EO, ALV, Verwaltungskosten	8'500.00		8'650.00		9'472.35	
2170.3052.01	AG Beiträge an Pensionskassen	12'000.00		10'500.00		11'562.00	
2170.3053.01	AG Beiträge an Unfallversicherungen	900.00		800.00		829.85	
2170.3054.01	AG Beiträge an Familienausgleichskasse	2'500.00		2'200.00		2'350.10	



Konto	Erfolgsrechnung Funktionale Gliederung ER	Budget 2022		Budget 2021		Rechnung 2020	
		Aufwand	Ertrag	Aufwand	Ertrag	Aufwand	Ertrag
2170.3055.01	AG Beiträge an Krankentaggeldversicherungen	4'500.00		4'100.00		4'366.80	
2170.3090.01	Aus- und Weiterbildung	2'000.00		2'000.00			
2170.3099.01	übriger Personalaufwand					2'379.90	
2170.3101.01	Betriebs- und Verbrauchsmaterial	20'000.00		15'000.00		20'982.77	
2170.3110.05	Anschaffung Schulmobiliar und Schulgeräte	18'400.00				190.65	
2170.3111.01	Anschaffung Maschinen, Geräte und Fahrzeuge, Apparate,	6'000.00		5'700.00		4'617.10	
2170.3112.01	Anschaffung Arbeitskleider	500.00		500.00			
2170.3120.01	Ver- und Entsorgung, Elektrizität, Heizung, Wasser,	36'000.00		55'000.00		41'909.65	
2170.3130.01	Porti, Telefon, Internet	1'000.00		3'400.00		769.60	
2170.3134.01	Sachversicherungsprämien	7'600.00		8'400.00		8'265.20	
2170.3144.01	Unterhalt Liegenschaften, Gebäude	50'000.00		50'000.00		30'372.20	
2170.3151.01	Unterhalt Maschinen, Geräte, Fahrzeuge, Apparate, Werkzeuge	7'000.00		7'000.00		7'917.15	
2170.3170.01	Reisekosten und Spesen	300.00		300.00		109.90	
2170.3300.41	Planmässige Abschreibungen Hochbauten VV	21'600.00		21'200.00		13'927.60	
2170.3300.90	Planmässige Abschreibungen übr. Sachanlagen	6'000.00					
2170.3320.01	Planmässige Abschreibungen Software	17'600.00		9'700.00		23'967.25	
2170.3910.01	Interne Verrechnung Dienstleistungen	7'000.00				6'719.75	
2170.4260.01	Rückerstattungen Dritter						1'000.00
2170.4470.01	Miet- und Pachtzinsen Liegenschaften VV		31'000.00		38'500.00		38'660.00
2170.4472.01	Vergütung für Benützung Liegenschaften VV		10'000.00		13'000.00		6'896.00
2170.4479.01	übrige Erträge Liegenschaften VV		6'500.00		8'700.00		8'557.60
2170.4910.01	Interne Verrechnungen von Dienstleistungen		1'000.00				1'000.00
<b>218</b>	<b>Tagesbetreuung</b>	<b>20'100.00</b>	<b>15'000.00</b>	<b>16'700.00</b>	<b>12'600.00</b>	<b>14'891.90</b>	<b>11'384.45</b>
<b>2180</b>	<b>Tagesbetreuung</b>	<b>20'100.00</b>	<b>15'000.00</b>	<b>16'700.00</b>	<b>12'600.00</b>	<b>14'891.90</b>	<b>11'384.45</b>
2180.3020.05	Löhne Lehrpersonen	9'000.00		8'400.00		8'529.10	
2180.3050.01	AG Beiträge AHV, IV, EO, ALV, Verwaltungskosten	500.00		550.00		451.05	
2180.3052.01	AG Beiträge PK	500.00		750.00		449.55	
2180.3053.01	AG Beiträge an Unfallversicherungen	50.00		50.00		40.40	
2180.3054.01	AG Beiträge an Familienausgleichskasse	250.00		150.00		232.80	
2180.3101.01	Betriebs- und Verbrauchsmaterial	500.00		100.00			
2180.3105.02	Lebensmittel Tagesschule	9'300.00		6'700.00		5'189.00	
2180.4260.05	Einnahmen Tagesschule		11'000.00		6'000.00		7'566.45
2180.4611.01	Entschädigungen von Kantonen und Konkordaten		4'000.00		6'600.00		3'818.00
<b>219</b>	<b>Obligatorische Schule</b>	<b>176'700.00</b>	<b>42'000.00</b>	<b>126'000.00</b>	<b>27'000.00</b>	<b>120'277.30</b>	<b>20'906.00</b>
<b>2190</b>	<b>Schulleitung und Schulverwaltung</b>	<b>29'200.00</b>		<b>28'500.00</b>		<b>28'794.90</b>	
2190.3130.01	Porti, Telefon, Internet	4'200.00		3'500.00		4'020.10	
2190.3161.01	Miete und Benützungskosten Geräte, Mobilien, Fahrzeuge	5'000.00		5'000.00		4'774.80	
2190.3910.01	Interne Verrechnungen von Dienstleistungen	20'000.00		20'000.00		20'000.00	
<b>2192</b>	<b>Schulbibliothek</b>	<b>2'500.00</b>		<b>2'500.00</b>		<b>3'244.20</b>	





Konto	Erfolgsrechnung Funktionale Gliederung ER	Budget 2022		Budget 2021		Rechnung 2020	
		Aufwand	Ertrag	Aufwand	Ertrag	Aufwand	Ertrag
2192.3104.04	Lehrmittel und Verbrauchsmaterial Schulbibliothek	2'500.00		2'500.00		3'244.20	
<b>2195</b>	<b>Schülertransporte</b>	<b>120'000.00</b>	<b>42'000.00</b>	<b>70'000.00</b>	<b>27'000.00</b>	<b>65'037.75</b>	<b>20'906.00</b>
2195.3130.21	Schülertransporte	120'000.00		70'000.00		65'037.75	
2195.4631.01	Beiträge von Kantonen und Konkordaten		42'000.00		27'000.00		20'906.00
<b>2197</b>	<b>Schulsozialdienst</b>	<b>25'000.00</b>		<b>25'000.00</b>		<b>23'200.45</b>	
2197.3612.01	Entschädigungen an Gemeinden und Gemeindeverbände	25'000.00		25'000.00		23'200.45	
<b>29</b>	<b>Übriges Bildungswesen</b>	<b>5'800.00</b>		<b>4'600.00</b>		<b>5'199.10</b>	
<b>291</b>	<b>Verwaltung</b>	<b>5'800.00</b>		<b>4'600.00</b>		<b>5'199.10</b>	
<b>2910</b>	<b>Verwaltung</b>	<b>5'800.00</b>		<b>4'600.00</b>		<b>5'199.10</b>	
2910.3000.02	Löhne und Sitzungsgelder Kommissionen	4'500.00		4'000.00		4'049.20	
2910.3050.01	AG Beiträge AHV, IV, EO, ALV, Verwaltungskosten	100.00		150.00		75.25	
2910.3053.01	AG Beiträge an Unfallversicherungen					5.05	
2910.3054.01	AG Beiträge an Familienausgleichskasse			50.00		18.70	
2910.3170.01	Reisekosten und Spesen	1'200.00		400.00		1'050.90	
<b>3</b>	<b>Kultur, Sport und Freizeit, Kirche</b>	<b>38'250.00</b>	<b>14'800.00</b>	<b>49'150.00</b>	<b>15'700.00</b>	<b>107'937.73</b>	<b>28'290.00</b>
<b>32</b>	<b>Kultur, übrige</b>	<b>24'750.00</b>	<b>10'800.00</b>	<b>32'150.00</b>	<b>11'200.00</b>	<b>78'548.78</b>	<b>23'840.00</b>
<b>322</b>	<b>Konzert und Theater</b>	<b>2'700.00</b>		<b>2'700.00</b>		<b>2'700.00</b>	
<b>3220</b>	<b>Konzert und Theater</b>	<b>2'700.00</b>		<b>2'700.00</b>		<b>2'700.00</b>	
3220.3636.01	Beiträge an private Organisationen ohne Erwerbszweck	2'700.00		2'700.00		2'700.00	
<b>329</b>	<b>Kultur</b>	<b>22'050.00</b>	<b>10'800.00</b>	<b>29'450.00</b>	<b>11'200.00</b>	<b>75'848.78</b>	<b>23'840.00</b>
<b>3290</b>	<b>Übrige Kultur</b>	<b>22'050.00</b>	<b>10'800.00</b>	<b>29'450.00</b>	<b>11'200.00</b>	<b>75'848.78</b>	<b>23'840.00</b>
3290.3000.02	Löhne und Sitzungsgelder Kommissionen					2'370.00	
3290.3050.01	AG Beiträge AHV, IV, EO, ALV, Verwaltungskosten					25.15	
3290.3054.01	AG Beiträge an Familienausgleichskasse					6.25	
3290.3102.01	Drucksachen, Publikationen					41'050.00	
3290.3130.02	Mitglieder- und Verbandsbeiträge	1'600.00		1'700.00		1'600.00	
3290.3130.11	Öffentliche Veranstaltungen, Kultur- und Sportanlässe	2'950.00		10'550.00		13'362.28	
3290.3632.11	Beiträge an Regionalkonferenz Bern-Mittelland	12'500.00		12'200.00		12'435.10	
3290.3635.01	Beiträge an private Unternehmungen	5'000.00		5'000.00		5'000.00	
3290.4250.01	Verkäufe von Waren und Mobilien						7'640.00
3290.4260.01	Diverse Rückerstattungen						5'400.00
3290.4502.01	Entnahmen aus Legaten und Stiftungen des FK		10'800.00		11'200.00		10'800.00
<b>33</b>	<b>Medien</b>	<b>12'000.00</b>	<b>4'000.00</b>	<b>15'000.00</b>	<b>4'500.00</b>	<b>11'296.65</b>	<b>4'450.00</b>



Konto	Erfolgsrechnung Funktionale Gliederung ER	Budget 2022		Budget 2021		Rechnung 2020	
		Aufwand	Ertrag	Aufwand	Ertrag	Aufwand	Ertrag
<b>332</b>	<b>Massenmedien</b>	<b>12'000.00</b>	<b>4'000.00</b>	<b>15'000.00</b>	<b>4'500.00</b>	<b>11'296.65</b>	<b>4'450.00</b>
<b>3320</b>	<b>Massenmedien</b>	<b>12'000.00</b>	<b>4'000.00</b>	<b>15'000.00</b>	<b>4'500.00</b>	<b>11'296.65</b>	<b>4'450.00</b>
3320.3102.01	Drucksachen, Publikationen, Inserate	12'000.00		15'000.00		11'296.65	
3320.4250.10	Einnahmen Inserate Infoblatt		4'000.00		4'500.00		4'450.00
<b>34</b>	<b>Sport und Freizeit</b>	<b>1'500.00</b>		<b>2'000.00</b>		<b>18'092.30</b>	
<b>341</b>	<b>Sport</b>	<b>1'500.00</b>		<b>2'000.00</b>		<b>1'500.00</b>	
<b>3410</b>	<b>Sport</b>	<b>1'500.00</b>		<b>2'000.00</b>		<b>1'500.00</b>	
3410.3130.10	Dienstleistungen Dritter			500.00			
3410.3632.01	Beiträge an Gemeinden und Gemeindeverbände	1'500.00		1'500.00		1'500.00	
<b>342</b>	<b>Freizeit</b>					<b>16'592.30</b>	
<b>3420</b>	<b>Freizeit</b>					<b>16'592.30</b>	
3420.3119.01	Übrige Anschaffungen					16'592.30	
<b>4</b>	<b>Gesundheit</b>	<b>10'300.00</b>		<b>6'150.00</b>	<b>500.00</b>	<b>9'022.45</b>	<b>496.00</b>
<b>42</b>	<b>Ambulante Krankenpflege</b>	<b>400.00</b>		<b>450.00</b>	<b>500.00</b>	<b>478.60</b>	<b>496.00</b>
<b>421</b>	<b>Ambulante Krankenpflege</b>	<b>400.00</b>		<b>450.00</b>	<b>500.00</b>	<b>478.60</b>	<b>496.00</b>
<b>4210</b>	<b>Ambulante Krankenpflege</b>	<b>400.00</b>		<b>450.00</b>	<b>500.00</b>	<b>478.60</b>	<b>496.00</b>
4210.3116.01	Anschaffung medizinische Geräte					78.60	
4210.3130.02	Mitglieder- und Verbandsbeiträge	400.00		400.00		400.00	
4210.3170.01	Reisekosten und Spesen			50.00			
4210.4240.01	Benützungsgebühren und Dienstleistungen				500.00		496.00
<b>43</b>	<b>Gesundheit</b>	<b>9'900.00</b>		<b>5'700.00</b>		<b>8'543.85</b>	
<b>432</b>	<b>Krankheitsbekämpfung, übrige</b>	<b>900.00</b>		<b>950.00</b>		<b>897.00</b>	
<b>4320</b>	<b>Krankheitsbekämpfung, übrige</b>	<b>900.00</b>		<b>950.00</b>		<b>897.00</b>	
4320.3130.02	Mitglieder- und Verbandsbeiträge	900.00		950.00		897.00	
<b>433</b>	<b>Schulgesundheitsdienst</b>	<b>9'000.00</b>		<b>4'750.00</b>		<b>7'646.85</b>	
<b>4330</b>	<b>Schulgesundheitsdienst</b>	<b>1'500.00</b>		<b>1'200.00</b>		<b>53.35</b>	
4330.3130.10	Dienstleistungen Dritter	1'500.00		1'200.00		53.35	
<b>4331</b>	<b>Schulzahnpflege</b>	<b>7'500.00</b>		<b>3'550.00</b>		<b>7'593.50</b>	
4331.3101.01	Betriebs- und Verbrauchsmaterial			50.00			
4331.3130.10	Dienstleistungen Dritter	7'500.00		3'500.00		7'593.50	
<b>5</b>	<b>Soziale Sicherheit</b>	<b>1'578'550.00</b>	<b>44'850.00</b>	<b>1'552'350.00</b>	<b>66'500.00</b>	<b>1'422'911.10</b>	<b>45'669.00</b>
<b>53</b>	<b>Alter + Hinterlassene</b>	<b>460'300.00</b>	<b>9'850.00</b>	<b>449'700.00</b>	<b>10'500.00</b>	<b>429'830.80</b>	<b>5'749.00</b>



Konto	Erfolgsrechnung Funktionale Gliederung ER	Budget 2022		Budget 2021		Rechnung 2020	
		Aufwand	Ertrag	Aufwand	Ertrag	Aufwand	Ertrag
<b>531</b>	<b>Alters- und Hinterlassenenversicherung AHV</b>	<b>30'000.00</b>	<b>4'900.00</b>	<b>30'000.00</b>	<b>4'500.00</b>	<b>30'000.00</b>	<b>4'852.00</b>
<b>5310</b>	<b>Alters- und Hinterlassenenversicherung AHV</b>	<b>30'000.00</b>	<b>4'900.00</b>	<b>30'000.00</b>	<b>4'500.00</b>	<b>30'000.00</b>	<b>4'852.00</b>
5310.3910.01	Interne Verrechnung von Dienstleistungen	30'000.00		30'000.00		30'000.00	
5310.4611.01	Entschädigungen von Kantonen und Konkordaten		4'900.00		4'500.00		4'852.00
<b>532</b>	<b>Ergänzungsleistungen AHV / IV</b>	<b>425'000.00</b>		<b>413'500.00</b>		<b>398'371.00</b>	
<b>5320</b>	<b>Ergänzungsleistungen AHV / IV</b>	<b>425'000.00</b>		<b>413'500.00</b>		<b>398'371.00</b>	
5320.3631.11	Gemeindeanteil LA Ergänzungsleistung	425'000.00		413'500.00		398'371.00	
<b>535</b>	<b>Leistungen an das Alter</b>	<b>5'300.00</b>	<b>4'950.00</b>	<b>6'200.00</b>	<b>6'000.00</b>	<b>1'459.80</b>	<b>897.00</b>
<b>5350</b>	<b>Leistungen an das Alter</b>	<b>5'300.00</b>	<b>4'950.00</b>	<b>6'200.00</b>	<b>6'000.00</b>	<b>1'459.80</b>	<b>897.00</b>
5350.3130.01	Dienstleistungen Dritter	3'950.00		5'000.00		232.80	
5350.3170.02	Fahrtspesen Mahlzeitendienst	1'000.00		1'000.00		897.00	
5350.3636.01	Beiträge an private Organisationen ohne Erwerbszweck	350.00		200.00		330.00	
5350.4502.01	Entnahmen aus Legaten und Stiftungen des FK		4'950.00		6'000.00		897.00
<b>54</b>	<b>Familie und Jugend</b>	<b>77'850.00</b>	<b>35'000.00</b>	<b>92'550.00</b>	<b>56'000.00</b>	<b>72'639.55</b>	<b>33'000.00</b>
<b>541</b>	<b>Familienzulagen</b>	<b>10'600.00</b>		<b>8'750.00</b>		<b>7'796.00</b>	
<b>5410</b>	<b>Familienzulagen</b>	<b>10'600.00</b>		<b>8'750.00</b>		<b>7'796.00</b>	
5410.3631.12	Gemeindeanteil LA Familienzulagen NE	10'600.00		8'750.00		7'796.00	
<b>544</b>	<b>Jugendschutz</b>	<b>12'000.00</b>		<b>13'500.00</b>		<b>11'203.50</b>	
<b>5440</b>	<b>Jugendschutz allgemein</b>	<b>1'500.00</b>		<b>1'500.00</b>		<b>1'500.00</b>	
5440.3130.10	Dienstleistungen Dritter	1'500.00		1'500.00		1'500.00	
<b>5444</b>	<b>Offene Kinder- und Jugendarbeit</b>	<b>10'500.00</b>		<b>12'000.00</b>		<b>9'703.50</b>	
5444.3632.01	Beiträge an Gemeinden und Gemeindeverbände	10'500.00		12'000.00		9'703.50	
<b>545</b>	<b>Leistungen an Familien</b>	<b>55'250.00</b>	<b>35'000.00</b>	<b>70'300.00</b>	<b>56'000.00</b>	<b>53'640.05</b>	<b>33'000.00</b>
<b>5450</b>	<b>Leistungen an Familien allgemein</b>	<b>250.00</b>		<b>300.00</b>		<b>204.00</b>	
5450.3636.01	Beiträge an private Organisationen ohne Erwerbszweck	250.00		300.00		204.00	
<b>5451</b>	<b>Kinderkrippen und Kinderhorte</b>	<b>55'000.00</b>	<b>35'000.00</b>	<b>70'000.00</b>	<b>56'000.00</b>	<b>53'436.05</b>	<b>33'000.00</b>
5451.3635.01	Beiträge an private Unternehmungen	55'000.00		70'000.00		53'436.05	
5451.4611.01	Entschädigung Kanton		35'000.00		56'000.00		33'000.00



Konto	Erfolgsrechnung Funktionale Gliederung ER	Budget 2022		Budget 2021		Rechnung 2020	
		Aufwand	Ertrag	Aufwand	Ertrag	Aufwand	Ertrag
<b>56</b>	<b>Soziales Wohnungswesen</b>	<b>2'400.00</b>		<b>2'400.00</b>		<b>2'376.00</b>	
<b>560</b>	<b>Soziales Wohnungswesen</b>	<b>2'400.00</b>		<b>2'400.00</b>		<b>2'376.00</b>	
<b>5600</b>	<b>Soziales Wohnungswesen</b>	<b>2'400.00</b>		<b>2'400.00</b>		<b>2'376.00</b>	
5600.3320.91	Planmässige Abschreibungen übrige immaterielle Anlagen	2'400.00		2'400.00		2'376.00	
<b>57</b>	<b>Sozialhilfe und Asylwesen</b>	<b>1'038'000.00</b>		<b>1'007'700.00</b>		<b>918'064.75</b>	<b>6'920.00</b>
<b>579</b>	<b>Sozialhilfe</b>	<b>1'038'000.00</b>		<b>1'007'700.00</b>		<b>918'064.75</b>	<b>6'920.00</b>
<b>5796</b>	<b>Regionaler Sozialdienst</b>	<b>21'000.00</b>		<b>21'700.00</b>		<b>19'549.00</b>	<b>6'920.00</b>
5796.3632.12	Beiträge an Regionalen Sozialdienst	21'000.00		21'700.00		19'549.00	
5796.4632.12	Beiträge von Regionalen Sozialdienst						6'920.00
<b>5799</b>	<b>Lastenausgleich Sozialhilfe</b>	<b>1'017'000.00</b>		<b>986'000.00</b>		<b>898'515.75</b>	
5799.3611.51	Gemeindeanteil LA Sozialhilfe	1'017'000.00		986'000.00		898'515.75	
<b>6</b>	<b>Verkehr und Nachrichtenübermittlung</b>	<b>814'950.00</b>	<b>90'800.00</b>	<b>778'600.00</b>	<b>51'000.00</b>	<b>673'708.28</b>	<b>59'093.35</b>
<b>61</b>	<b>Strassenverkehr</b>	<b>552'950.00</b>	<b>90'800.00</b>	<b>538'100.00</b>	<b>51'000.00</b>	<b>431'531.38</b>	<b>59'093.35</b>
<b>615</b>	<b>Gemeindestrassen</b>	<b>536'650.00</b>	<b>90'800.00</b>	<b>516'300.00</b>	<b>51'000.00</b>	<b>414'472.68</b>	<b>59'093.35</b>
<b>6150</b>	<b>Gemeindestrassen</b>	<b>536'650.00</b>	<b>90'800.00</b>	<b>516'300.00</b>	<b>51'000.00</b>	<b>414'472.68</b>	<b>59'093.35</b>
6150.3000.02	Löhne und Sitzungsgelder Kommissionen	2'500.00		3'500.00		2'037.50	
6150.3010.01	Löhne Verwaltungs- und Betriebspersonal	174'000.00		174'000.00		176'444.10	
6150.3010.09	Rückerstattung Taggelder, Erwerbsersatz,					-63.15	
6150.3010.99	Rückstellung Ferien- und Überzeitguthaben					1'706.00	
6150.3049.01	übrige Zulagen					2'376.50	
6150.3050.01	AG Beiträge AHV, IV, EO, ALV, Verwaltungskosten	11'800.00		10'900.00		10'804.15	
6150.3052.01	AG Beiträge an Pensionskassen	13'000.00		11'600.00		12'332.40	
6150.3053.01	AG Beiträge an Unfallversicherungen	4'500.00		3'000.00		4'210.30	
6150.3054.01	AG Beiträge an Familienausgleichskasse	2'800.00		2'750.00		2'680.10	
6150.3055.01	AG Beiträge an Krankentaggeldversicherungen	5'500.00		5'100.00		5'180.90	
6150.3090.01	Aus- und Weiterbildung	1'000.00		1'000.00		4'130.00	
6150.3099.01	Übriger Personalaufwand			500.00			
6150.3100.01	Büromaterial	500.00				521.90	
6150.3101.01	Betriebs- und Verbrauchsmaterial	12'000.00		15'000.00		10'144.10	
6150.3101.02	Treibstoffe	12'000.00		10'000.00		10'311.80	
6150.3103.01	Fachliteratur, Zeitschriften	100.00		100.00		110.00	
6150.3109.03	Signalisation und Strassenmarkierungen	5'000.00		4'000.00		1'320.45	
6150.3111.01	Anschaffung Maschinen, Geräte und Fahrzeuge, Apparate,	25'000.00		32'300.00		7'461.85	
6150.3112.01	Anschaffung Dienstkleider	2'500.00		1'000.00			
6150.3120.06	Ver- und Entsorgung öffentliche Strassenbeleuchtung	13'500.00		13'000.00		13'099.45	
6150.3130.01	Porti, Telefon, Internet	550.00		500.00		503.10	
6150.3132.01	Honorare externe Berater, Gutachter, Fachexperten	2'000.00					



Konto	Erfolgsrechnung Funktionale Gliederung ER	Budget 2022		Budget 2021		Rechnung 2020	
		Aufwand	Ertrag	Aufwand	Ertrag	Aufwand	Ertrag
6150.3134.01	Sachversicherungsprämien	4'000.00		4'000.00		2'516.25	
6150.3137.01	Steuern und Abgaben	1'500.00		2'900.00		1'053.15	
6150.3141.01	Unterhalt Strassen, Verkehrswege	125'000.00		105'000.00		23'980.25	
6150.3141.11	Schneeräumung, Winterdienst	40'000.00		40'000.00		30'156.13	
6150.3151.01	Unterhalt Maschinen, Geräte, Fahrzeuge, Apparate, Werkzeuge	15'000.00		15'000.00		11'977.90	
6150.3161.01	Mieten, Benützungskosten	5'000.00		5'000.00		49'515.20	
6150.3170.01	Reisekosten und Spesen	700.00		500.00		612.70	
6150.3300.11	Planmässige Abschreibungen Strassen / Verkehrswege VV	34'000.00		33'150.00		20'148.70	
6150.3300.61	Planmässige Abschreibungen Mobilien VV	23'200.00		22'500.00		9'200.95	
6150.4260.01	Rückerstattungen Dritter		2'500.00		2'500.00		2'509.25
6150.4612.11	Interne Verrechnung Dienstleistungen SF		26'000.00		10'000.00		19'496.10
6150.4631.01	Beiträge von Kantonen und Konkordaten		3'800.00		4'000.00		3'754.00
6150.4910.01	Interne Verrechnung Dienstleistungen		58'500.00		34'500.00		33'334.00
<b>618</b>	<b>Privatstrassen</b>	<b>9'500.00</b>		<b>12'000.00</b>		<b>9'479.00</b>	
<b>6180</b>	<b>Privatstrassen</b>	<b>9'500.00</b>		<b>12'000.00</b>		<b>9'479.00</b>	
6180.3637.01	Beiträge an private Haushalte	9'500.00		12'000.00		9'479.00	
<b>619</b>	<b>Strassen, übriges</b>	<b>6'800.00</b>		<b>9'800.00</b>		<b>7'579.70</b>	
<b>6191</b>	<b>Werkhof</b>	<b>6'800.00</b>		<b>9'800.00</b>		<b>7'579.70</b>	
6191.3120.01	Ver- und Entsorgung, Elektrizität, Heizung, Wasser,	3'800.00		3'800.00		3'737.20	
6191.3144.01	Unterhalt Liegenschaften, Gebäude	3'000.00		6'000.00		3'842.50	
<b>62</b>	<b>Öffentlicher Verkehr</b>	<b>262'000.00</b>		<b>240'500.00</b>		<b>242'176.90</b>	
<b>622</b>	<b>Regionalverkehr</b>	<b>10'000.00</b>		<b>7'500.00</b>		<b>17'470.90</b>	
<b>6220</b>	<b>Regionalverkehr</b>	<b>10'000.00</b>		<b>7'500.00</b>		<b>17'470.90</b>	
6220.3637.01	Beiträge an private Haushalte	10'000.00		7'500.00		17'470.90	
<b>629</b>	<b>Öffentlicher Verkehr</b>	<b>252'000.00</b>		<b>233'000.00</b>		<b>224'706.00</b>	
<b>6291</b>	<b>Gemeindeanteil Öffentlicher Verkehr</b>	<b>252'000.00</b>		<b>233'000.00</b>		<b>224'706.00</b>	
6291.3631.13	Gemeindeanteil LA Öffentlicher Verkehr	252'000.00		233'000.00		224'706.00	
<b>7</b>	<b>Umweltschutz und Raumordnung</b>	<b>1'412'450.00</b>	<b>1'222'650.00</b>	<b>1'109'000.00</b>	<b>1'013'300.00</b>	<b>1'163'165.03</b>	<b>1'075'300.48</b>
<b>71</b>	<b>Wasserversorgung</b>	<b>401'950.00</b>	<b>401'950.00</b>	<b>371'450.00</b>	<b>371'450.00</b>	<b>417'129.27</b>	<b>417'129.27</b>
<b>710</b>	<b>Wasserversorgung</b>	<b>401'950.00</b>	<b>401'950.00</b>	<b>371'450.00</b>	<b>371'450.00</b>	<b>417'129.27</b>	<b>417'129.27</b>
<b>7101</b>	<b>Wasserversorgung (Gemeindebetrieb)</b>	<b>401'950.00</b>	<b>401'950.00</b>	<b>371'450.00</b>	<b>371'450.00</b>	<b>417'129.27</b>	<b>417'129.27</b>
7101.3010.01	Löhne Verwaltungs- und Betriebspersonal			5'000.00			
7101.3050.01	AG Beiträge AHV, IV, EO, ALV, Verwaltungskosten			400.00			



Konto	Erfolgsrechnung Funktionale Gliederung ER	Budget 2022		Budget 2021		Rechnung 2020	
		Aufwand	Ertrag	Aufwand	Ertrag	Aufwand	Ertrag
7101.3053.01	AG Beiträge an Unfallversicherungen			50.00			
7101.3054.01	AG Beiträge an Familienausgleichskasse			100.00			
7101.3055.01	AG Beiträge an Krankentaggeldversicherungen			150.00			
7101.3090.01	Aus- und Weiterbildung			5'500.00		600.00	
7101.3101.11	Betriebs- und Verbrauchsmaterial / MWST	250.00		250.00			
7101.3102.11	Drucksachen, Publikationen, Inserate			600.00			
7101.3111.11	Anschaffung Maschinen, Geräte und Fahrzeuge, Apparate,	5'000.00		5'000.00		869.30	
7101.3120.11	Ver- und Entsorgung, Elektrizität, Heizung, Wasser,	20'000.00		12'000.00		32'244.20	
7101.3130.81	Porti, Telefon, Internet	2'000.00		2'500.00		1'983.80	
7101.3130.82	Dienstleistungen Dritter	5'000.00				9'528.70	
7101.3132.11	Honorare externe Berater, Gutachter,	10'000.00		10'000.00		21'321.95	
7101.3134.01	Sachversicherungsprämien	2'200.00		2'200.00		2'132.50	
7101.3143.11	Unterhalt übrige Tiefbauten / MWST	60'000.00		55'000.00		53'624.27	
7101.3149.11	Unterhalt übrige Sachanlagen / MWST	5'000.00		5'000.00		7'338.75	
7101.3300.31	Planmässige Abschreibungen übrige Tiefbauten VV	6'900.00		9'200.00		3'861.30	
7101.3320.91	Planmässige Abschreibungen übrige immaterielle Anlagen	8'300.00				4'254.15	
7101.3510.11	Einlagen WE in Spezialfinanzierung Wasser	182'000.00		180'700.00		180'673.00	
7101.3510.51	Einlagen WE aus Anschlussgebühren Wasser	15'000.00		10'000.00		23'786.35	
7101.3612.11	Interne Verrechnung Dienstleistungen SF	35'000.00		25'000.00		30'267.50	
7101.3612.12	Interne Verrechnung Betriebs- und Verwaltungskosten SF	10'000.00		10'000.00		10'000.00	
7101.3631.02	Beiträge an Kantone und Konkordate	7'000.00		5'500.00		6'608.60	
7101.3632.02	Beiträge an Gemeinden und Gemeindeverbände	25'000.00		24'000.00		24'812.00	
7101.3637.01	Beiträge an private Haushalte	3'300.00		3'300.00		3'222.90	
7101.4240.51	Anschlussgebühren		15'000.00		10'000.00		23'786.35
7101.4240.82	Grundgebühren		122'000.00		122'000.00		121'907.65
7101.4240.83	Verbrauchsgebühren		175'000.00		175'000.00		171'324.11
7101.4260.11	Rückerstattungen Dritter / MWST				500.00		
7101.4409.01	Übrige Zinsen von Finanzvermögen		6'500.00		6'700.00		6'379.65
7101.4510.11	Entnahmen WE aus Spezialfinanzierung Wasser		15'200.00		14'950.00		45'957.80
7101.9011.11	Abschluss SF Wasser, Aufwandüberschuss		68'250.00		42'300.00		47'773.71
<b>72</b>	<b>Abwasserentsorgung</b>	<b>450'900.00</b>	<b>450'900.00</b>	<b>432'300.00</b>	<b>432'300.00</b>	<b>465'167.80</b>	<b>465'167.80</b>
<b>720</b>	<b>Abwasserentsorgung</b>	<b>450'900.00</b>	<b>450'900.00</b>	<b>432'300.00</b>	<b>432'300.00</b>	<b>465'167.80</b>	<b>465'167.80</b>
<b>7201</b>	<b>Abwasserentsorgung (Gemeindebetrieb)</b>	<b>450'900.00</b>	<b>450'900.00</b>	<b>432'300.00</b>	<b>432'300.00</b>	<b>465'167.80</b>	<b>465'167.80</b>
7201.3130.81	Porti, Telefon, Internet	200.00		400.00		119.90	
7201.3132.11	Honorare externe Berater, Gutachter,	10'000.00		10'000.00		2'238.00	
7201.3143.11	Unterhalt übrige Tiefbauten / MWST	30'000.00		30'000.00		13'004.75	
7201.3300.31	Planmässige Abschreibungen übrige Tiefbauten VV	4'100.00		2'100.00		2'081.20	
7201.3320.91	Planmässige Abschreibungen übrige immat. Anlagen	4'000.00					
7201.3510.12	Einlagen WE in Spezialfinanzierung Abwasser	125'000.00		125'000.00		124'958.00	



Konto	Erfolgsrechnung Funktionale Gliederung ER	Budget 2022		Budget 2021		Rechnung 2020	
		Aufwand	Ertrag	Aufwand	Ertrag	Aufwand	Ertrag
7201.3510.13	Einlage WE in Spezialfinanzierung ARAME	94'000.00		93'900.00		93'887.00	
7201.3510.52	Einlagen WE aus Anschlussgebühren Abwasser	15'000.00		10'000.00		69'452.15	
7201.3612.11	Interne Verrechnung Dienstleistungen SF	17'000.00		15'000.00		16'119.00	
7201.3612.12	Interne Verrechnung Betriebs- und Verwaltungskosten SF	10'000.00		10'000.00		10'000.00	
7201.3630.11	Beiträge an den Bund	14'500.00		14'400.00		14'341.70	
7201.3632.01	Investitionsbeiträge ARAME	35'000.00		24'600.00		14'403.05	
7201.3632.02	Beiträge an Gemeinden und Gemeindeverbände	85'000.00		90'500.00		97'526.00	
7201.3660.20	Planmässige Abschreibungen Investitionsbeiträge	7'100.00		6'400.00		7'037.05	
7201.4240.51	Anschlussgebühren		15'000.00		10'000.00		69'452.15
7201.4240.82	Grundgebühren		150'000.00		150'000.00		149'341.05
7201.4240.83	Verbrauchsgebühren		140'000.00		155'000.00		139'508.38
7201.4409.01	Übrige Zinsen von Finanzvermögen		10'000.00		10'000.00		10'031.10
7201.4510.12	Entnahmen WE aus Spezialfinanzierung Abwasser		50'200.00		33'100.00		30'814.70
7201.9011.12	Abschluss SF Abwasser, Aufwandüberschuss		85'700.00		74'200.00		66'020.42
<b>73</b>	<b>Abfall</b>	<b>168'300.00</b>	<b>168'300.00</b>	<b>168'050.00</b>	<b>168'050.00</b>	<b>173'270.16</b>	<b>173'270.16</b>
<b>730</b>	<b>Abfall</b>	<b>168'300.00</b>	<b>168'300.00</b>	<b>168'050.00</b>	<b>168'050.00</b>	<b>173'270.16</b>	<b>173'270.16</b>
<b>7300</b>	<b>Tierkörperbeseitigung</b>	<b>16'000.00</b>	<b>11'000.00</b>	<b>17'000.00</b>	<b>10'500.00</b>	<b>15'459.85</b>	<b>10'709.90</b>
7300.3632.02	Beiträge an Gemeinden und Gemeindeverbände	16'000.00		17'000.00		15'459.85	
7300.4240.83	Verbrauchsgebühren		11'000.00		10'500.00		10'709.90
<b>7301</b>	<b>Abfall (Gemeindebetrieb)</b>	<b>152'300.00</b>	<b>157'300.00</b>	<b>151'050.00</b>	<b>157'550.00</b>	<b>157'810.31</b>	<b>162'560.26</b>
7301.3119.13	Anschaffung von Kehrrechtmarken	4'000.00		4'000.00		1'794.80	
7301.3130.31	Entsorgungskosten Hauskehricht	100'000.00		95'000.00		98'685.30	
7301.3130.32	Entsorgungskosten Altglas, Alu, Weissblech	8'000.00		7'500.00		7'466.90	
7301.3130.33	Entsorgungskosten Grüngut	23'000.00		16'000.00		22'970.26	
7301.3130.81	Porti, Telefon, Internet	100.00		200.00		60.00	
7301.3134.01	Sachversicherungsprämien	200.00		50.00			
7301.3144.01	Unterhalt Hochbauten			15'000.00			
7301.3160.11	Miete und Pacht Liegenschaften			300.00			
7301.3180.01	Wertberichtigung auf Forderung					-33'405.00	
7301.3181.01	Abschreibung Forderungen					30'307.00	
7301.3612.11	Interne Verrechnung Dienstleistungen SF	14'000.00		10'000.00		13'109.60	
7301.3612.12	Interne Verrechnung Betriebs- und Verwaltungskosten SF	3'000.00		3'000.00		3'000.00	
7301.4240.14	Entsorgungsgebühren Hauskehricht		80'000.00		105'000.00		113'361.00
7301.4240.15	Entsorgungsgebühren Grüngut		5'500.00		4'000.00		5'469.60
7301.4240.82	Grundgebühren		40'000.00		40'000.00		36'901.01
7301.4260.31	Rückerstattung Altpapier		2'000.00		2'200.00		2'146.80
7301.4260.32	Rückerstattung Altglas und PET		3'000.00		3'200.00		2'865.70
7301.4409.01	Übrige Zinsen von Finanzvermögen		1'800.00		1'800.00		1'816.15
7301.9010.13	Abschluss SF Abfall, Ertragsüberschuss					13'821.45	
7301.9011.13	Abschluss SF Abfall, Aufwandüberschuss		25'000.00		1'350.00		
<b>74</b>	<b>Verbauungen</b>	<b>140'550.00</b>	<b>43'000.00</b>	<b>65'550.00</b>	<b>20'000.00</b>	<b>33'974.55</b>	<b>576.85</b>
<b>741</b>	<b>Gewässerverbauungen</b>	<b>122'550.00</b>	<b>34'000.00</b>	<b>65'550.00</b>	<b>20'000.00</b>	<b>33'974.55</b>	<b>576.85</b>



Konto	Erfolgsrechnung Funktionale Gliederung ER	Budget 2022		Budget 2021		Rechnung 2020	
		Aufwand	Ertrag	Aufwand	Ertrag	Aufwand	Ertrag
<b>7410</b>	<b>Gewässerverbauungen</b>	<b>122'550.00</b>	<b>34'000.00</b>	<b>65'550.00</b>	<b>20'000.00</b>	<b>33'974.55</b>	<b>576.85</b>
7410.3142.01	Unterhalt Wasserbau	100'000.00		60'000.00		12'301.10	
7410.3300.21	Planmässige Abschreibungen Wasserbau VV	5'550.00		5'550.00		5'521.45	
7410.3910.01	Interne Verrechnung von Dienstleistungen	17'000.00				16'152.00	
7410.4631.01	Beiträge von Kantonen und Konkordaten		34'000.00		20'000.00		576.85
<b>745</b>	<b>Naturgefahren</b>	<b>18'000.00</b>	<b>9'000.00</b>				
<b>7450</b>	<b>Naturgefahren</b>	<b>18'000.00</b>	<b>9'000.00</b>				
7450.3130.01	Dienstleistungen Dritter	18'000.00					
7450.4631.01	Beiträge Kanton		9'000.00				
<b>76</b>	<b>Bekämpfung von Umweltverschmutzung</b>	<b>550.00</b>		<b>550.00</b>		<b>534.70</b>	
<b>769</b>	<b>Bekämpfung von Umweltverschmutzung</b>	<b>550.00</b>		<b>550.00</b>		<b>534.70</b>	
<b>7690</b>	<b>Bekämpfung von Umweltverschmutzung</b>	<b>550.00</b>		<b>550.00</b>		<b>534.70</b>	
7690.3632.11	Beiträge Regionalkonferenz	550.00		550.00		534.70	
<b>77</b>	<b>Übriger Umweltschutz</b>	<b>89'100.00</b>	<b>13'500.00</b>	<b>59'850.00</b>	<b>21'500.00</b>	<b>58'565.35</b>	<b>19'156.40</b>
<b>771</b>	<b>Friedhof und Bestattung</b>	<b>81'600.00</b>	<b>13'500.00</b>	<b>53'350.00</b>	<b>21'500.00</b>	<b>52'235.20</b>	<b>19'156.40</b>
<b>7710</b>	<b>Friedhof und Bestattung allgemein</b>	<b>81'600.00</b>	<b>13'500.00</b>	<b>53'350.00</b>	<b>21'500.00</b>	<b>52'235.20</b>	<b>19'156.40</b>
7710.3101.01	Betriebs- und Verbrauchsmaterial	2'500.00				2'162.70	
7710.3120.01	Ver- und Entsorgung, Elektrizität, Heizung, Wasser,	3'000.00		2'500.00		2'831.75	
7710.3134.01	Sachversicherungsprämien	600.00		600.00		561.25	
7710.3140.11	Grabunterhalt Kommissionsgräber	5'500.00		4'500.00		5'324.15	
7710.3140.12	Grabunterhalt	30'000.00		10'000.00		26'868.10	
7710.3144.01	Unterhalt Liegenschaften, Gebäude	1'000.00		1'000.00		181.75	
7710.3300.01	Planmässige Abschreibungen Grundstücke	8'000.00		3'750.00			
7710.3893.01	Einlagen in Vorfinanzierungen des EK					7'560.00	
7710.3910.01	Interne Verrechnungen von Dienstleistungen	31'000.00		31'000.00		6'745.50	
7710.4240.01	Benützungsgebühren und Dienstleistungen		8'000.00		17'000.00		6'272.25
7710.4240.11	Gebühren Kommissionsgräber						7'560.00
7710.4893.01	Entnahmen aus Vorfinanzierungen des EK		5'500.00		4'500.00		5'324.15
<b>779</b>	<b>Umweltschutz</b>	<b>7'500.00</b>		<b>6'500.00</b>		<b>6'330.15</b>	
<b>7792</b>	<b>Hundetoiletten</b>	<b>7'500.00</b>		<b>6'500.00</b>		<b>6'330.15</b>	
7792.3119.11	Anschaffung Robidog und Hundemarken	1'000.00		1'000.00		1'613.40	
7792.3159.11	Unterhalt Robidog	1'000.00		1'000.00			
7792.3910.01	Interne Verrechnung Dienstleistungen	5'500.00		4'500.00		4'716.75	
<b>79</b>	<b>Raumordnung</b>	<b>161'100.00</b>	<b>145'000.00</b>	<b>11'250.00</b>		<b>14'523.20</b>	





Konto	Erfolgsrechnung Funktionale Gliederung ER	Budget 2022		Budget 2021		Rechnung 2020	
		Aufwand	Ertrag	Aufwand	Ertrag	Aufwand	Ertrag
<b>790</b>	<b>Raumordnung</b>	<b>161'100.00</b>	<b>145'000.00</b>	<b>11'250.00</b>		<b>14'523.20</b>	
<b>7900</b>	<b>Raumordnung allgemein</b>	<b>157'100.00</b>	<b>145'000.00</b>	<b>7'150.00</b>		<b>10'530.75</b>	
7900.3132.01	Honorare externe Berater, Gutachter, Fachexperten	5'000.00				3'511.55	
7900.3320.91	Planmässige Abschreibungen übrige immaterielle Anlagen	3'600.00		3'650.00		3'614.90	
7900.3632.11	Beiträge Regionalkonferenz	3'500.00		3'500.00		3'404.30	
7900.3690.01	Investitionsbeitrag	145'000.00					
7900.4893.01	Mehrwertabschöpfung Entnahmen aus Vorfinanzierungen		145'000.00				
<b>7907</b>	<b>Regionalkonferenzen</b>	<b>4'000.00</b>		<b>4'100.00</b>		<b>3'992.45</b>	
7907.3632.11	Beiträge an Regionalkonferenz Bern-Mittelland	4'000.00		4'100.00		3'992.45	
<b>8</b>	<b>Volkswirtschaft</b>	<b>7'250.00</b>	<b>81'000.00</b>	<b>7'050.00</b>	<b>80'000.00</b>	<b>12'273.85</b>	<b>85'134.50</b>
<b>81</b>	<b>Landwirtschaft</b>	<b>5'150.00</b>		<b>4'950.00</b>		<b>4'862.95</b>	
<b>814</b>	<b>Produktionsverbesserungen Pflanzen</b>	<b>5'150.00</b>		<b>4'950.00</b>		<b>4'862.95</b>	
<b>8140</b>	<b>Produktionsverbesserungen Pflanzen</b>	<b>5'150.00</b>		<b>4'950.00</b>		<b>4'862.95</b>	
8140.3000.03	Löhne und Sitzungsgelder Übrige	3'800.00		3'600.00		3'565.10	
8140.3050.01	AG Beiträge AHV, IV, EO, ALV, Verwaltungskosten	250.00		250.00		229.90	
8140.3053.01	AG Beiträge an Unfallversicherungen					5.40	
8140.3054.01	AG Beiträge an Familienausgleichskasse	50.00		50.00		57.05	
8140.3130.02	Mitglieder- und Verbandsbeiträge	800.00		800.00		800.00	
8140.3170.01	Reisekosten und Spesen	250.00		250.00		205.50	
<b>82</b>	<b>Forstwirtschaft</b>					<b>6'597.50</b>	<b>4'097.50</b>
<b>820</b>	<b>Forstwirtschaft</b>					<b>6'597.50</b>	<b>4'097.50</b>
<b>8200</b>	<b>Forstwirtschaft</b>					<b>6'597.50</b>	<b>4'097.50</b>
8200.3130.20	Dienstleistungen Dritter					6'597.50	
8200.4611.20	Kantonsbeiträge						4'097.50
<b>84</b>	<b>Tourismus</b>	<b>800.00</b>		<b>800.00</b>		<b>813.40</b>	
<b>840</b>	<b>Tourismus</b>	<b>800.00</b>		<b>800.00</b>		<b>813.40</b>	
<b>8400</b>	<b>Tourismus</b>	<b>800.00</b>		<b>800.00</b>		<b>813.40</b>	
8400.3130.02	Mitglieder- und Verbandsbeiträge	800.00		800.00		813.40	
<b>85</b>	<b>Industrie, Gewerbe, Handel</b>	<b>1'300.00</b>		<b>1'300.00</b>			
<b>850</b>	<b>Industrie, Gewerbe, Handel</b>	<b>1'300.00</b>		<b>1'300.00</b>			
<b>8506</b>	<b>Regionale Wirtschaftsförderung</b>	<b>1'300.00</b>		<b>1'300.00</b>			
8506.3632.11	Beiträge an Regionalkonferenz Bern-Mittelland	1'300.00		1'300.00			



Konto	Erfolgsrechnung Funktionale Gliederung ER	Budget 2022		Budget 2021		Rechnung 2020	
		Aufwand	Ertrag	Aufwand	Ertrag	Aufwand	Ertrag
<b>87</b>	<b>Brennstoffe und Energie</b>		<b>81'000.00</b>		<b>80'000.00</b>		<b>81'037.00</b>
<b>871</b>	<b>Elektrizität</b>		<b>81'000.00</b>		<b>80'000.00</b>		<b>81'037.00</b>
<b>8710</b>	<b>Elektrizität allgemein</b>		<b>81'000.00</b>		<b>80'000.00</b>		<b>81'037.00</b>
8710.4120.01	Konzessionen		81'000.00		80'000.00		81'037.00
<b>9</b>	<b>Finanzen und Steuern</b>	<b>940'250.00</b>	<b>5'306'050.00</b>	<b>1'101'100.00</b>	<b>5'502'800.00</b>	<b>2'275'002.53</b>	<b>6'351'947.20</b>
<b>91</b>	<b>Steuern</b>	<b>26'700.00</b>	<b>4'063'850.00</b>	<b>47'300.00</b>	<b>3'929'350.00</b>	<b>18'310.05</b>	<b>4'217'278.50</b>
<b>910</b>	<b>Steuern</b>	<b>26'700.00</b>	<b>4'063'850.00</b>	<b>47'300.00</b>	<b>3'929'350.00</b>	<b>18'310.05</b>	<b>4'217'278.50</b>
<b>9100</b>	<b>Allgemeine Gemeindesteuern</b>	<b>25'000.00</b>	<b>3'530'850.00</b>	<b>45'000.00</b>	<b>3'407'850.00</b>	<b>16'718.30</b>	<b>3'637'524.60</b>
9100.3180.11	Wertberichtigung gefährdete Steuern					500.00	
9100.3181.11	Forderungsverluste Steuern	25'000.00		45'000.00		16'218.30	
9100.4000.01	Einkommenssteuern		3'125'000.00		2'970'000.00		3'256'513.95
9100.4000.21	Nachsteuern und Bussen Einkommenssteuern						-33'951.00
9100.4000.41	Aktive Steuerauscheidungen Einkommen		100'000.00		90'000.00		102'140.70
9100.4000.51	Passive Steuerauscheidungen Einkommen		-130'000.00		-110'000.00		-153'637.60
9100.4000.61	Pauschale Steueranrechnungen natürliche Personen		-1'000.00		-900.00		-1'005.05
9100.4001.01	Vermögenssteuern		255'000.00		245'000.00		274'641.45
9100.4001.41	Aktive Steuerauscheidungen Vermögen		27'000.00		23'000.00		26'011.25
9100.4001.51	Passive Steuerauscheidungen Vermögen		-25'000.00		-21'000.00		-28'282.60
9100.4002.01	Quellensteuern		20'000.00		20'000.00		28'868.85
9100.4002.11	Quellensteuern ausserhalb der Ertragsabrechnung (BGSA, Gewinnsteuern)		250.00		250.00		267.85
9100.4010.01	Aktive Steuerauscheidungen Gewinn		120'000.00		125'000.00		137'889.80
9100.4010.41	Passive Steuerauscheidungen Gewinn		35'000.00		55'000.00		24'450.65
9100.4010.51	Kapitalsteuern		-4'000.00		-5'000.00		-4'810.55
9100.4011.01	Aktive Steuerauscheidungen Kapital		2'500.00		2'300.00		3'840.10
9100.4011.41	Passive Steuerauscheidungen Kapital		1'000.00		1'500.00		547.85
9100.4011.51	Holdingssteuern						-73.40
9100.4019.01	Eingang abgeschriebene Steuern		100.00		200.00		49.25
9100.4029.01			5'000.00		12'500.00		4'063.10
<b>9101</b>	<b>Sondersteuern</b>	<b>1'500.00</b>	<b>150'000.00</b>	<b>2'000.00</b>	<b>145'000.00</b>	<b>1'430.00</b>	<b>197'824.75</b>
9101.3181.11	Forderungsverluste Steuern	1'500.00		2'000.00		1'430.00	
9101.4000.81	Lotteriegewinn natürliche Personen						760.00
9101.4022.01	Grundstückgewinnsteuern		75'000.00		75'000.00		76'427.75
9101.4022.11	Sonderveranlagungen		75'000.00		70'000.00		120'637.00
<b>9102</b>	<b>Liegenschaftssteuern</b>	<b>200.00</b>	<b>373'000.00</b>	<b>300.00</b>	<b>367'000.00</b>	<b>161.75</b>	<b>372'329.15</b>
9102.3181.11	Forderungsverluste Steuern	200.00		300.00		161.75	
9102.4021.01	Liegenschaftssteuern		373'000.00		367'000.00		372'329.15
<b>9103</b>	<b>Hundetaxe</b>		<b>10'000.00</b>		<b>9'500.00</b>		<b>9'600.00</b>
9103.4033.01	Hundetaxe		10'000.00		9'500.00		9'600.00



Konto	Erfolgsrechnung Funktionale Gliederung ER	Budget 2022		Budget 2021		Rechnung 2020	
		Aufwand	Ertrag	Aufwand	Ertrag	Aufwand	Ertrag
<b>93</b>	<b>Finanz- und Lastenausgleich</b>	<b>326'000.00</b>	<b>879'700.00</b>	<b>320'600.00</b>	<b>952'700.00</b>	<b>324'321.00</b>	<b>921'122.00</b>
<b>930</b>	<b>Finanz- und Lastenausgleich</b>	<b>326'000.00</b>	<b>879'700.00</b>	<b>320'600.00</b>	<b>952'700.00</b>	<b>324'321.00</b>	<b>921'122.00</b>
<b>9300</b>	<b>Finanz- und Lastenausgleich</b>	<b>326'000.00</b>	<b>879'700.00</b>	<b>320'600.00</b>	<b>952'700.00</b>	<b>324'321.00</b>	<b>921'122.00</b>
9300.3621.61	Gemeindeanteil LA Neue Aufgabenteilung	326'000.00		320'600.00		324'321.00	
9300.4621.51	FA Mindestausstattung		213'000.00		266'000.00		249'199.00
9300.4621.61	FA geografisch-topografischerr Zuschuss		127'000.00		122'800.00		122'839.00
9300.4621.62	FA Soziodemografischer Zuschuss		19'500.00		16'700.00		16'696.00
9300.4622.71	FA Disparitätenabbau Gemeinden		516'000.00		543'000.00		528'251.00
9300.4930.01	Interne Verrechnung von Betriebs- und Verwaltungskosten		4'200.00		4'200.00		4'137.00
<b>95</b>	<b>Ertragsanteile, übrige</b>		<b>12'000.00</b>		<b>13'500.00</b>		<b>8'536.55</b>
<b>950</b>	<b>Ertragsanteile, übrige</b>		<b>12'000.00</b>		<b>13'500.00</b>		<b>8'536.55</b>
<b>9500</b>	<b>Ertragsanteile, übrige</b>		<b>12'000.00</b>		<b>13'500.00</b>		<b>8'536.55</b>
9500.4024.01	Erbschafts- und Schenkungssteuern				2'000.00		-44.60
9500.4600.01	Ertragsanteile direkte BST		12'000.00		11'500.00		8'581.15
<b>96</b>	<b>Vermögens- und Schuldenverwaltung</b>	<b>212'350.00</b>	<b>271'100.00</b>	<b>193'000.00</b>	<b>230'050.00</b>	<b>1'557'198.93</b>	<b>1'168'330.85</b>
<b>961</b>	<b>Zinsen</b>	<b>59'800.00</b>	<b>47'300.00</b>	<b>64'500.00</b>	<b>66'700.00</b>	<b>69'653.98</b>	<b>40'833.55</b>
<b>9610</b>	<b>Zinsen</b>	<b>59'800.00</b>	<b>47'300.00</b>	<b>64'500.00</b>	<b>66'700.00</b>	<b>69'653.98</b>	<b>40'833.55</b>
9610.3401.01	Verzinsung kurzfristige Finanzverbindlichkeiten	1'000.00		1'000.00			
9610.3406.01	Verzinsung langfristige Finanzverbindlichkeiten	36'500.00		37'000.00		47'463.33	
9610.3409.01	Übrige Passivzinsen	18'300.00		18'500.00		19'009.20	
9610.3499.11	Vergütungszinsen auf Steuern	4'000.00		8'000.00		3'181.45	
9610.4401.01	Zinsen Forderungen und Kontokorrente				200.00		9.75
9610.4401.11	Verzugszinsen auf Steuern		15'000.00		22'000.00		14'135.70
9610.4450.01	Erträge aus Darlehen VV		2'500.00		5'000.00		902.10
9610.4940.01	Interne Verrechnung von kalk. Zinsen und Finanzertrag		29'800.00		39'500.00		25'786.00
<b>963</b>	<b>Liegenschaften des Finanzvermögens</b>	<b>152'550.00</b>	<b>211'800.00</b>	<b>128'500.00</b>	<b>153'450.00</b>	<b>1'487'065.86</b>	<b>978'985.30</b>
<b>9630</b>	<b>Liegenschaften des Finanzvermögens</b>	<b>152'550.00</b>	<b>211'800.00</b>	<b>128'500.00</b>	<b>153'450.00</b>	<b>1'487'065.86</b>	<b>978'985.30</b>
9630.3430.02	Baulicher Unterhalt Liegenschaft Hauptstrasse 1	10'000.00		2'000.00		56'332.10	
9630.3430.05	Baulicher Unterhalt Liegenschaft Unterdorfstrasse 1	2'000.00		2'000.00		836'834.21	
9630.3430.06	Baulicher Unterhalt Liegenschaft Schulhaus Wikartswil	3'000.00					
9630.3431.02	Nicht baulicher Unterhalt Liegenschaft Hauptstrasse 1	3'000.00		3'000.00		4'084.25	
9630.3431.05	Nicht baulicher Unterhalt Liegenschaft Unterdorfstrasse 1	3'000.00		3'000.00			
9630.3431.06	Nicht baulicher Unterhalt Liegenschaft Schulhaus Wikartswil	2'000.00					
9630.3439.02	Übriger Liegenschaftsaufwand Hauptstrasse 1	12'500.00		14'000.00		11'595.55	



Konto	Erfolgsrechnung Funktionale Gliederung ER	Budget 2022		Budget 2021		Rechnung 2020	
		Aufwand	Ertrag	Aufwand	Ertrag	Aufwand	Ertrag
9630.3439.03	Übriger Liegenschaftsaufwand Unterdorfstrasse 1	12'000.00		7'000.00		11'633.75	
9630.3439.06	Übriger Liegenschaftsaufwand Schulhaus Wikartswil	10'500.00					
9630.3441.01	Wertberichtigung Sachanlagen FV					488'450.00	
9630.3893.01	Einlagen in Vorfinanzierungen EK	58'250.00		51'500.00		45'850.00	
9630.3910.01	Interne Verrechnungen von Dienstleistungen	6'500.00		6'500.00		6'500.00	
9630.3940.01	Interne Verrechnung von kalk. Zinsen und Finanzaufwand	29'800.00		39'500.00		25'786.00	
9630.4430.01	Miet- und Pachtzinse diverse Liegenschaften FV		1'800.00		250.00		1'763.55
9630.4430.02	Mietzinsen Liegenschaft Hauptstrasse 1		80'000.00		80'000.00		80'280.00
9630.4430.05	Mietzinsen Liegenschaft Unterdorfstrasse 1		49'500.00		50'000.00		49'490.00
9630.4430.06	Mietzinsen Liegenschaft Schulhaus Wikartswil		30'000.00				
9630.4439.02	Nebenkosten Liegenschaft Hauptstrasse 1		16'500.00		12'200.00		16'710.00
9630.4439.05	Nebenkosten Liegenschaft Unterdorfstrasse 1		12'500.00		7'000.00		12'388.40
9630.4439.06	Nebenkosten Liegenschaft Schulhaus Wikartswil		6'500.00				
9630.4443.01	Marktwertanpassungen Liegenschaften						20'299.65
9630.4893.01	Entnahmen aus Vorfinanzierungen des EK		15'000.00		4'000.00		309'603.70
9630.4896.01	Entnahme aus Neubewertungsreserve						488'450.00
<b>969</b>	<b>Finanzvermögen</b>		<b>12'000.00</b>		<b>9'900.00</b>	<b>479.09</b>	<b>148'512.00</b>
<b>9690</b>	<b>Finanzvermögen</b>		<b>12'000.00</b>		<b>9'900.00</b>	<b>479.09</b>	<b>148'512.00</b>
9690.3180.01	Wertberichtigung (Delkredere) auf Forderungen					219.09	
9690.3181.01	Abschreibung Forderungen					260.00	
9690.4420.01	Dividenden		12'000.00		9'900.00		12'100.00
9690.4440.01	Marktwertanpassungen Wertschriften FV						136'412.00
<b>97</b>	<b>Rückverteilungen</b>		<b>400.00</b>		<b>900.00</b>		<b>380.00</b>
<b>971</b>	<b>Rückverteilungen aus CO2-Abgabe</b>		<b>400.00</b>		<b>900.00</b>		<b>380.00</b>
<b>9710</b>	<b>Rückverteilung aus CO2-Abgabe</b>		<b>400.00</b>		<b>900.00</b>		<b>380.00</b>
9710.4699.10	Rückverteilung CO2-Abgaben		400.00		900.00		380.00
<b>99</b>	<b>Nicht aufgeteilte Posten</b>	<b>375'200.00</b>	<b>79'000.00</b>	<b>540'200.00</b>	<b>376'300.00</b>	<b>375'172.55</b>	<b>36'299.30</b>
<b>990</b>	<b>Nicht aufgeteilte Posten</b>	<b>375'200.00</b>		<b>375'200.00</b>		<b>375'172.55</b>	
<b>9901</b>	<b>Abschreibung bestehendes VV</b>	<b>375'200.00</b>		<b>375'200.00</b>		<b>375'172.55</b>	
9901.3300.95	Planmässige Abschreibungen altes VV (16 Jahre)	375'200.00		375'200.00		375'172.55	
<b>995</b>	<b>Neutrale Aufwendungen und Erträge</b>			<b>165'000.00</b>	<b>165'000.00</b>		
<b>9950</b>	<b>Neutrale Aufwendungen und Erträge</b>			<b>165'000.00</b>	<b>165'000.00</b>		
9950.3896.01	Einlage Schwankungsreserve			165'000.00			



Konto	Erfolgsrechnung Funktionale Gliederung ER	Budget 2022		Budget 2021		Rechnung 2020	
		Aufwand	Ertrag	Aufwand	Ertrag	Aufwand	Ertrag
9950.4896.01	Entnahme Neubewertungsreserve				165'000.00		
<b>999</b>	<b>Abschluss</b>		<b>79'000.00</b>		<b>211'300.00</b>		<b>36'299.30</b>
<b>9990</b>	<b>Abschluss</b>		<b>79'000.00</b>		<b>211'300.00</b>		<b>36'299.30</b>
9990.9001.01	Aufwandüberschuss		79'000.00		211'300.00		36'299.30



Konto	Erfolgsrechnung Sachgruppengliederungen ER	Budget 2022		Budget 2021		Rechnung 2020	
		Aufwand	Ertrag	Aufwand	Ertrag	Aufwand	Ertrag
	<b>Total</b>	<b>7'303'000.00</b>	<b>7'303'000.00</b>	<b>7'242'950.00</b>	<b>7'242'950.00</b>	<b>8'115'852.83</b>	<b>8'115'852.83</b>
<b>3</b>	<b>Aufwand</b>	<b>7'303'000.00</b>		<b>7'242'950.00</b>		<b>8'102'031.38</b>	
30	Personalaufwand	914'850.00		931'100.00		913'284.80	
<b>300</b>	<b>Behörden und Kommissionen</b>	<b>60'000.00</b>		<b>64'100.00</b>		<b>60'104.10</b>	
3000	Löhne, Tag- und Sitzungsgelder an Behörden und Kommissionen	60'000.00		64'100.00		60'104.10	
<b>301</b>	<b>Löhne des Verwaltungs- und Betriebspersonals</b>	<b>683'000.00</b>		<b>698'200.00</b>		<b>694'711.80</b>	
3010	Löhne des Verwaltungs- und Betriebspersonals	683'000.00		698'200.00		694'711.80	
<b>302</b>	<b>Löhne der Lehrkräfte</b>	<b>9'000.00</b>		<b>8'400.00</b>		<b>8'529.10</b>	
3020	Löhne der Lehrkräfte	9'000.00		8'400.00		8'529.10	
<b>304</b>	<b>Zulagen</b>	<b>600.00</b>				<b>2'975.60</b>	
3049	Übrige Zulagen	600.00				2'975.60	
<b>305</b>	<b>Arbeitgeberbeiträge</b>	<b>146'750.00</b>		<b>138'900.00</b>		<b>135'605.90</b>	
3050	AG-Beitr.AHV,IV,EO,ALV,Verwaltungskosten	48'650.00		47'300.00		45'985.75	
3052	AG-Beiträge an Pensionskassen	56'500.00		52'350.00		50'112.15	
3053	AG-Beiträge an Unfallversicherungen	8'400.00		6'200.00		7'382.55	
3054	AG-Beiträge an Familienausgleichskasse	11'600.00		12'100.00		11'542.40	
3055	AG-Beiträge an Krankentaggeldvers.	21'600.00		20'950.00		20'583.05	
<b>309</b>	<b>Übriger Personalaufwand</b>	<b>15'500.00</b>		<b>21'500.00</b>		<b>11'358.30</b>	
3090	Aus- und Weiterbildung des Personals	11'500.00		17'000.00		6'270.00	
3099	Übriger Personalaufwand	4'000.00		4'500.00		5'088.30	
31	Sach- und übriger Betriebsaufwand	1'494'900.00		1'413'100.00		1'233'886.89	
<b>310</b>	<b>Material- und Warenaufwand</b>	<b>175'000.00</b>		<b>166'500.00</b>		<b>193'967.04</b>	
3100	Büromaterial	5'300.00		6'300.00		3'323.40	
3101	Betriebs-, Verbrauchsmaterial	52'550.00		44'700.00		48'904.37	
3102	Drucksachen, Publikationen	19'300.00		21'900.00		57'245.65	
3103	Fachliteratur, Zeitschriften	600.00		600.00		110.00	
3104	Lehrmittel	76'750.00		74'200.00		71'329.47	
3105	Lebensmittel	15'500.00		14'800.00		11'733.70	
3109	Übriger Material- und Warenaufwand	5'000.00		4'000.00		1'320.45	
<b>311</b>	<b>Nicht aktivierbare Anlagen</b>	<b>98'700.00</b>		<b>94'250.00</b>		<b>76'910.02</b>	
3110	Büromöbel und Geräte	27'700.00		18'150.00		12'543.27	
3111	Maschinen, Geräte und Fahrzeuge	36'000.00		43'000.00		12'948.25	
3112	Kleider, Wäsche, Vorhänge	3'000.00		1'500.00			
3113	Hardware	20'700.00		20'300.00		28'039.35	
3116	Medizinische Geräte					78.60	
3118	Immateriellen Anlagen	6'300.00		6'300.00		3'300.05	
3119	Übrige nicht aktivierbare Anlagen	5'000.00		5'000.00		20'000.50	
<b>312</b>	<b>Ver- und Entsorgung Liegenschaften</b>	<b>97'300.00</b>		<b>118'400.00</b>		<b>112'307.75</b>	
<b>Verwaltungsvermögen</b>							
3120	Ver- und Entsorgung Liegenschaften Verwaltungsvermögen	97'300.00		118'400.00		112'307.75	



Konto	Erfolgsrechnung Sachgruppengliederungen ER	Budget 2022		Budget 2021		Rechnung 2020	
		Aufwand	Ertrag	Aufwand	Ertrag	Aufwand	Ertrag
<b>313</b>	<b>Dienstleistungen und Honorare</b>	<b>509'550.00</b>		<b>460'600.00</b>		<b>449'498.59</b>	
3130	Dienstleistungen Dritter	364'050.00		276'200.00		298'942.64	
3132	Honor.ext.Berater,Gutachter,Fach exp.etc.	103'500.00		135'000.00		111'185.80	
3133	Informatik-Nutzungsaufwand	16'200.00		23'000.00		15'708.00	
3134	Sachversicherungsprämien	24'300.00		23'500.00		22'609.00	
3137	Steuern und Abgaben	1'500.00		2'900.00		1'053.15	
<b>314</b>	<b>Baulicher Unterhalt imf betrieblicher Unterhalt</b>	<b>463'000.00</b>		<b>402'500.00</b>		<b>237'640.70</b>	
3140	Unterhalt an Grundstücken	35'500.00		14'500.00		32'192.25	
3141	Unterhalt Strassen/Verkehrswege	165'000.00		145'000.00		54'136.38	
3142	Unterhalt Wasserbau	100'000.00		60'000.00		12'301.10	
3143	Unterhalt übrige Tiefbauten	90'000.00		85'000.00		66'629.02	
3144	Unterhalt Hochbauten, Gebäude	67'500.00		93'000.00		65'043.20	
3149	Unterhalt übrige Sachanlagen	5'000.00		5'000.00		7'338.75	
<b>315</b>	<b>Unterhalt Mobilien u.immater.Anlagen</b>	<b>64'500.00</b>		<b>61'200.00</b>		<b>57'885.15</b>	
3150	Unterhalt Büromöbel und Geräte	5'000.00		4'600.00		4'537.30	
3151	Unterh.App.,Masch.,Geräte,Fahrz .,Werkz.	22'000.00		22'000.00		19'895.05	
3153	Informatik-Unterhalt (Hardware)	500.00		200.00		75.40	
3158	Unterhalt immaterielle Anlagen	36'000.00		33'400.00		33'377.40	
3159	Unterhalt übrige mobile Anlagen	1'000.00		1'000.00			
<b>316</b>	<b>Mieten, Leasing, Pachten, Benützungsggeb.</b>	<b>15'000.00</b>		<b>16'300.00</b>		<b>59'283.20</b>	
3160	Miete und Pacht Liegenschaften			300.00			
3161	Mieten, Benützungskosten Anlagen	15'000.00		16'000.00		59'283.20	
<b>317</b>	<b>Spesenentschädigungen</b>	<b>43'650.00</b>		<b>42'050.00</b>		<b>29'618.65</b>	
3170	Reisekosten und Spesen	12'650.00		13'500.00		12'151.95	
3171	Exkursionen, Schulreisen und Lager	31'000.00		28'550.00		17'466.70	
<b>318</b>	<b>Wertberichtigungen auf Forderungen</b>	<b>28'200.00</b>		<b>51'300.00</b>		<b>16'775.79</b>	
3180	Wertberichtigungen auf Forderungen					-32'685.91	
3181	Tatsächliche Forderungsverluste	28'200.00		51'300.00		49'461.70	
33	Abschreibungen Verwaltungsvermögen	561'050.00		530'300.00		500'623.20	
<b>330</b>	<b>Sachanlagen VV</b>	<b>521'350.00</b>		<b>510'700.00</b>		<b>462'588.70</b>	
3300	Planm.Abschreibungen Sachanlagen	521'350.00		510'700.00		462'588.70	
<b>332</b>	<b>Abschreibungen immaterielle Anlagen</b>	<b>39'700.00</b>		<b>19'600.00</b>		<b>38'034.50</b>	
3320	Planm.Abschreibungen immat.Anlagen	39'700.00		19'600.00		38'034.50	
34	Finanzaufwand	117'800.00		95'500.00		1'478'583.84	
<b>340</b>	<b>Zinsaufwand</b>	<b>55'800.00</b>		<b>56'500.00</b>		<b>66'472.53</b>	
3401	Verzins.kurzfr.Finanzverbindlichkeiten	1'000.00		1'000.00			
3406	Verzins.langfr.Finanzverbindlichkeiten	36'500.00		37'000.00		47'463.33	
3409	Übrige Passivzinsen	18'300.00		18'500.00		19'009.20	



Konto	Erfolgsrechnung Sachgruppengliederungen ER	Budget 2022		Budget 2021		Rechnung 2020	
		Aufwand	Ertrag	Aufwand	Ertrag	Aufwand	Ertrag
<b>343</b>	<b>Liegenschaftenaufwand</b>	<b>58'000.00</b>		<b>31'000.00</b>		<b>920'479.86</b>	
	<b>Finanzvermögen</b>						
3430	Baulicher Unterhalt Liegenschaften FV	15'000.00		4'000.00		893'166.31	
3431	Nicht baul.Unterhalt Liegenschaften FV	8'000.00		6'000.00		4'084.25	
3439	Übriger Liegenschaftsaufwand FV	35'000.00		21'000.00		23'229.30	
<b>344</b>	<b>Wertberichtigungen Anlagen</b>					<b>488'450.00</b>	
	<b>FV</b>						
3441	Wertberichtigung Sachanlagen FV					488'450.00	
<b>349</b>	<b>Verschiedener Finanzaufwand</b>	<b>4'000.00</b>		<b>8'000.00</b>		<b>3'181.45</b>	
3499	Übriger Finanzaufwand	4'000.00		8'000.00		3'181.45	
35	Einlagen in Fonds und Spezialfinanzierungen	431'000.00		419'600.00		492'756.50	
<b>351</b>	<b>Einlagen in Fonds u.Spez.fin.im</b>	<b>431'000.00</b>		<b>419'600.00</b>		<b>492'756.50</b>	
	<b>EK</b>						
3510	Einlagen in Spezialfinanzierungen EK	431'000.00		419'600.00		492'756.50	
36	Transferaufwand	3'464'150.00		3'391'150.00		3'260'729.15	
<b>361</b>	<b>Entschädigungen an</b>	<b>1'830'800.00</b>		<b>1'941'200.00</b>		<b>1'836'332.80</b>	
	<b>Gemeinwesen</b>						
3611	Entschädigungen an Kantone u. Konkordate	1'544'800.00		1'674'000.00		1'557'448.45	
3612	Entsch.an Gde. und Gde.verbände	286'000.00		267'200.00		278'884.35	
<b>362</b>	<b>Finanz- und Lastenausgleich</b>	<b>326'000.00</b>		<b>320'600.00</b>		<b>324'321.00</b>	
3621	Finanz- und Lastenausgleich an Kanton	326'000.00		320'600.00		324'321.00	
<b>363</b>	<b>Beiträge an Gemeinwesen und</b>	<b>1'155'250.00</b>		<b>1'122'950.00</b>		<b>1'093'038.30</b>	
	<b>Dritte</b>						
3630	Beiträge an den Bund	14'500.00		14'400.00		14'341.70	
3631	Beiträge an Kantone und Konkordate	697'300.00		663'400.00		640'123.35	
3632	Beiträge an Gemeinden und Gde.verbände	331'350.00		319'150.00		320'851.75	
3635	Beiträge an private Unternehmungen	86'000.00		100'000.00		84'314.70	
3636	Beitr.an priv.Organisat.o.Erwerbszweck	3'300.00		3'200.00		3'234.00	
3637	Beiträge an private Haushalte	22'800.00		22'800.00		30'172.80	
<b>366</b>	<b>Abschreibungen</b>	<b>7'100.00</b>		<b>6'400.00</b>		<b>7'037.05</b>	
	<b>Investitionsbeiträge</b>						
3660	Planm.Abschreibungen Investitionsbeitr.	7'100.00		6'400.00		7'037.05	
<b>369</b>	<b>Verschiedener</b>	<b>145'000.00</b>					
	<b>Transferaufwand</b>						
3690	Übriger Transferaufwand	145'000.00					
38	Ausserordentlicher Aufwand	58'250.00		216'500.00		53'410.00	
<b>389</b>	<b>Einlagen in das Eigenkapital</b>	<b>58'250.00</b>		<b>216'500.00</b>		<b>53'410.00</b>	
3893	Einlagen in Vorfinanzierungen des EK	58'250.00		51'500.00		53'410.00	
3896	Einlagen in Neubewertungsreserven			165'000.00			





Konto	Erfolgsrechnung Sachgruppengliederungen ER	Budget 2022		Budget 2021		Rechnung 2020	
		Aufwand	Ertrag	Aufwand	Ertrag	Aufwand	Ertrag
39	Interne Verrechnungen	261'000.00		245'700.00		168'757.00	
<b>391</b>	<b>Dienstleistungen</b>	<b>227'000.00</b>		<b>202'000.00</b>		<b>138'834.00</b>	
3910	Int.Verr.von Dienstleistungen	227'000.00		202'000.00		138'834.00	
<b>393</b>	<b>Betriebs- und Verwaltungskosten</b>	<b>4'200.00</b>		<b>4'200.00</b>		<b>4'137.00</b>	
3930	Int. Verr. von Betriebs- u.Verwaltungsk.	4'200.00		4'200.00		4'137.00	
<b>394</b>	<b>Kalk.Zinsen u.Finanzaufwand</b>	<b>29'800.00</b>		<b>39'500.00</b>		<b>25'786.00</b>	
3940	Int.Verr.von kalk.Zinsen u.Finanzaufw.	29'800.00		39'500.00		25'786.00	
<b>4</b>	<b>Ertrag</b>		<b>7'045'050.00</b>		<b>6'913'800.00</b>		<b>7'965'759.40</b>
40	Fiskalertrag		4'063'850.00		3'931'350.00		4'217'233.90
<b>400</b>	<b>Direkte Steuern natürliche Personen</b>		<b>3'371'250.00</b>		<b>3'216'350.00</b>		<b>3'472'327.80</b>
4000	Einkommenssteuern natürliche Personen		3'094'000.00		2'949'100.00		3'170'821.00
4001	Vermögenssteuern natürliche Personen		257'000.00		247'000.00		272'370.10
4002	Quellensteuern natürliche Personen		20'250.00		20'250.00		29'136.70
<b>401</b>	<b>Direkte Steuern juristische Personen</b>		<b>154'600.00</b>		<b>179'000.00</b>		<b>161'893.70</b>
4010	Gewinnsteuern juristische Personen		151'000.00		175'000.00		157'529.90
4011	Kapitalsteuern juristische Personen		3'500.00		3'800.00		4'314.55
4019	Übrige direkte Steuern juristische Personen		100.00		200.00		49.25
<b>402</b>	<b>Übrige direkte Steuern</b>		<b>528'000.00</b>		<b>526'500.00</b>		<b>573'412.40</b>
4021	Grundsteuern		373'000.00		367'000.00		372'329.15
4022	Vermögensgewinnsteuern		150'000.00		145'000.00		197'064.75
4024	Erbschafts- und Schenkungssteuern				2'000.00		-44.60
4029	Eingang abgeschriebene Steuern		5'000.00		12'500.00		4'063.10
<b>403</b>	<b>Besitz- und Aufwandsteuern</b>		<b>10'000.00</b>		<b>9'500.00</b>		<b>9'600.00</b>
4033	Hundesteuer		10'000.00		9'500.00		9'600.00
41	Regalien und Konzessionen		81'000.00		80'000.00		81'037.00
<b>412</b>	<b>Konzessionen</b>		<b>81'000.00</b>		<b>80'000.00</b>		<b>81'037.00</b>
4120	Konzessionen		81'000.00		80'000.00		81'037.00
42	Entgelte		944'500.00		960'600.00		1'056'985.90
<b>420</b>	<b>Ersatzabgaben</b>		<b>107'000.00</b>		<b>105'000.00</b>		<b>108'263.45</b>
4200	Ersatzabgaben		107'000.00		105'000.00		108'263.45
<b>421</b>	<b>Gebühren für Amtshandlungen</b>		<b>38'000.00</b>		<b>35'500.00</b>		<b>34'323.45</b>
4210	Gebühren für Amtshandlungen		38'000.00		35'500.00		34'323.45
<b>424</b>	<b>Benützungsgebühren u.Dienstleistungen</b>		<b>761'500.00</b>		<b>799'000.00</b>		<b>856'089.45</b>
4240	Benützungsgebühren und Dienstleistungen		761'500.00		799'000.00		856'089.45
<b>425</b>	<b>Erlös aus Verkäufen</b>		<b>4'000.00</b>		<b>4'500.00</b>		<b>12'090.00</b>
4250	Verkäufe		4'000.00		4'500.00		12'090.00



Konto	Erfolgsrechnung Sachgruppengliederungen ER	Budget 2022		Budget 2021		Rechnung 2020	
		Aufwand	Ertrag	Aufwand	Ertrag	Aufwand	Ertrag
<b>426</b>	<b>Rückerstattungen</b>		<b>34'000.00</b>		<b>16'600.00</b>		<b>46'219.55</b>
4260	Rückerstattungen und Kostenbeteiligungen Dritter		34'000.00		16'600.00		46'219.55
44	Finanzertrag		307'150.00		280'500.00		431'371.65
<b>440</b>	<b>Zinsertrag</b>		<b>33'300.00</b>		<b>40'700.00</b>		<b>32'372.35</b>
4401	Zinsen Forderungen und Kontokorrente		15'000.00		22'200.00		14'145.45
4409	Übrige Zinsen von Finanzvermögen		18'300.00		18'500.00		18'226.90
<b>442</b>	<b>Beteiligungsertrag FV</b>		<b>12'000.00</b>		<b>9'900.00</b>		<b>12'100.00</b>
4420	Dividenden		12'000.00		9'900.00		12'100.00
<b>443</b>	<b>Liegenschaftenertrag FV</b>		<b>196'800.00</b>		<b>149'450.00</b>		<b>160'631.95</b>
4430	Pacht- und Mietzinse Liegenschaften FV		161'300.00		130'250.00		131'533.55
4439	Übriger Liegenschaftsertrag FV		35'500.00		19'200.00		29'098.40
<b>444</b>	<b>Wertberichtigungen Anlagen FV</b>						<b>156'711.65</b>
4440	Marktwertanpassungen Wertschriften						136'412.00
4443	Marktwertanpassungen Liegenschaften						20'299.65
<b>445</b>	<b>Finanzertrag a.Darlehen u.Beteil.VV</b>		<b>2'500.00</b>		<b>5'000.00</b>		<b>902.10</b>
4450	Erträge aus Darlehen VV		2'500.00		5'000.00		902.10
<b>447</b>	<b>Liegenschaftenertrag VV</b>		<b>62'550.00</b>		<b>75'450.00</b>		<b>68'653.60</b>
4470	Pacht- und Mietzinse Liegenschaften VV		46'050.00		53'750.00		53'200.00
4472	Vergüt.für Benützung Liegenschaften VV		10'000.00		13'000.00		6'896.00
4479	Übrige Erträge Liegenschaften VV		6'500.00		8'700.00		8'557.60
45	Entnahmen Fonds u.Spezialfinanzierungen		81'150.00		65'250.00		88'469.50
<b>450</b>	<b>Entnahmen aus Fonds u.Spez.fin.FK</b>		<b>15'750.00</b>		<b>17'200.00</b>		<b>11'697.00</b>
4502	Entnahmen aus Legaten und Stiftungen		15'750.00		17'200.00		11'697.00
<b>451</b>	<b>Entnahmen aus Fonds u.Spez.fin.EK</b>		<b>65'400.00</b>		<b>48'050.00</b>		<b>76'772.50</b>
4510	Entnahmen aus Spezialfinanzierungen d.EK		65'400.00		48'050.00		76'772.50
46	Transferertrag		1'140'900.00		1'176'900.00		1'118'526.60
<b>460</b>	<b>Ertragsanteile</b>		<b>12'000.00</b>		<b>11'500.00</b>		<b>8'581.15</b>
4600	Anteil an Bundeserträgen		12'000.00		11'500.00		8'581.15
<b>461</b>	<b>Entschädigungen von Gemeinwesen</b>		<b>152'600.00</b>		<b>160'800.00</b>		<b>150'923.60</b>
4611	Entsch. von Kantonen u. Konkordaten		46'900.00		81'600.00		54'136.50
4612	Entsch.v.Gemeinden u.Gde.verbänden		105'700.00		79'200.00		96'787.10
<b>462</b>	<b>Finanz- und Lastenausgleich</b>		<b>875'500.00</b>		<b>948'500.00</b>		<b>916'985.00</b>



Konto	Erfolgsrechnung Sachgruppengliederungen ER	Budget 2022		Budget 2021		Rechnung 2020	
		Aufwand	Ertrag	Aufwand	Ertrag	Aufwand	Ertrag
4621	Finanz- u.Lastenausgl. v.Kantonen u.Konkordaten		359'500.00		405'500.00		388'734.00
4622	Finanz-u.Lastenausgl.v.Gde.u.Gd e.verbänden		516'000.00		543'000.00		528'251.00
<b>463</b>	<b>Beiträge von Gemeinwesen und Dritten</b>		<b>100'400.00</b>		<b>55'200.00</b>		<b>41'656.85</b>
4631	Beiträge von Kantonen u. Konkordaten		88'800.00		51'000.00		25'236.85
4632	Beiträge von Gemeinden u.Gde.verbänden		11'600.00		4'200.00		16'420.00
<b>469</b>	<b>Übriger Transferertrag</b>		<b>400.00</b>		<b>900.00</b>		<b>380.00</b>
4699	Rückverteilungen		400.00		900.00		380.00
48	Ausserordentlicher Ertrag		165'500.00		173'500.00		803'377.85
<b>489</b>	<b>Entnahmen aus dem Eigenkapital</b>		<b>165'500.00</b>		<b>173'500.00</b>		<b>803'377.85</b>
4893	Entnahmen aus Vorfinanzierungen des EK		165'500.00		8'500.00		314'927.85
4896	Entnahmen aus Neubewertungsreserven				165'000.00		488'450.00
49	Interne Verrechnungen		261'000.00		245'700.00		168'757.00
<b>491</b>	<b>Dienstleistungen</b>		<b>227'000.00</b>		<b>202'000.00</b>		<b>138'834.00</b>
4910	Int.Verr.von Dienstleistungen		227'000.00		202'000.00		138'834.00
<b>493</b>	<b>Betriebs- und Verwaltungskosten</b>		<b>4'200.00</b>		<b>4'200.00</b>		<b>4'137.00</b>
4930	Int.Verr.von Betriebs- u.Verwaltungsk.		4'200.00		4'200.00		4'137.00
<b>494</b>	<b>Kalk. Zinsen und Finanzaufwand</b>		<b>29'800.00</b>		<b>39'500.00</b>		<b>25'786.00</b>
4940	Int. Verr. v. kalk. Zinsen und Finanzaufwand		29'800.00		39'500.00		25'786.00
<b>9</b>	<b>Abschlusskonten</b>		<b>257'950.00</b>		<b>329'150.00</b>	<b>13'821.45</b>	<b>150'093.43</b>
90	Abschluss Erfolgsrechnung		257'950.00		329'150.00	13'821.45	150'093.43
<b>900</b>	<b>Abschluss Erfolgsrechnung</b>		<b>79'000.00</b>		<b>211'300.00</b>		<b>36'299.30</b>
9001	Aufwandüberschuss		79'000.00		211'300.00		36'299.30
<b>901</b>	<b>Abschluss SF und Fonds im EK</b>		<b>178'950.00</b>		<b>117'850.00</b>	<b>13'821.45</b>	<b>113'794.13</b>
9010	Abschluss SF und Fonds im EK, Ertragsüberschuss					13'821.45	
9011	Abschluss SF und Fonds im EK, Aufwandüberschuss		178'950.00		117'850.00		113'794.13



Konto	Investitionsrechnung Funktionale Gliederung IR	Budget 2022		Budget 2021		Rechnung 2020	
		Ausgaben	Einnahmen	Ausgaben	Einnahmen	Ausgaben	Einnahmen
	<b>Total</b>	<b>1'857'400.00</b>	<b>1'857'400.00</b>	<b>2'122'500.00</b>	<b>2'122'500.00</b>	<b>1'813'525.10</b>	<b>1'813'525.10</b>
<b>0</b>	<b>Allgemeine Verwaltung</b>					<b>144'645.65</b>	<b>5'250.00</b>
<b>02</b>	<b>Allgemeine Dienste</b>					<b>144'645.65</b>	<b>5'250.00</b>
<b>029</b>	<b>Verwaltungsliegenschaften</b>					<b>144'645.65</b>	<b>5'250.00</b>
<b>0290</b>	<b>Verwaltungsliegenschaften</b>					<b>144'645.65</b>	<b>5'250.00</b>
0290.5040.01	Unterdorfstrasse 1; Anschluss Wärmeverbund					32'922.20	
0290.5040.02	Umbau Favrestock inkl. Verwaltung in EG					110'523.75	
0290.5060.01	Umbau Favrestock; Mobiliar					1'199.70	
0290.6310.02	Kantonsbeitrag Anschluss Wärmeverbund						5'250.00
<b>1</b>	<b>Öffentliche Ordnung und Sicherheit, Verteidigung</b>	<b>26'000.00</b>				<b>33'541.40</b>	
<b>14</b>	<b>Allgemeines Rechtswesen</b>	<b>26'000.00</b>					
<b>140</b>	<b>Allgemeines Rechtswesen</b>	<b>26'000.00</b>					
<b>1400</b>	<b>Allgemeines Rechtswesen</b>	<b>26'000.00</b>					
1400.5290.02	Amtliche Vermessung 22-26	26'000.00					
<b>16</b>	<b>Verteidigung</b>					<b>33'541.40</b>	
<b>161</b>	<b>Militärische Verteidigung</b>					<b>33'541.40</b>	
<b>1610</b>	<b>Militärische Verteidigung</b>					<b>33'541.40</b>	
1610.5090.01	Kugelfang Schützenhaus					33'541.40	
<b>2</b>	<b>Bildung</b>	<b>365'000.00</b>	<b>13'400.00</b>	<b>145'000.00</b>		<b>224'660.35</b>	<b>8'100.00</b>
<b>21</b>	<b>Obligatorische Schule</b>	<b>365'000.00</b>	<b>13'400.00</b>	<b>145'000.00</b>		<b>224'660.35</b>	<b>8'100.00</b>
<b>217</b>	<b>Schulliegenschaften</b>	<b>365'000.00</b>	<b>13'400.00</b>	<b>145'000.00</b>		<b>224'660.35</b>	<b>8'100.00</b>
<b>2170</b>	<b>Schulliegenschaften</b>	<b>365'000.00</b>	<b>13'400.00</b>	<b>145'000.00</b>		<b>224'660.35</b>	<b>8'100.00</b>
2170.5040.02	SH Walkringen; Bedachung					159'491.10	
2170.5040.05	SH Walkringen, Abdichtungsarbeiten			70'000.00			
2170.5040.07	SH Walkringen; Dachsanierung + PV-Anlage MEZWAN	250'000.00					
2170.5040.11	SH Bigenthal, San. Spielplatz			75'000.00			
2170.5040.24	SH Walkringen; Anschluss Wärmeverbund					65'169.25	
2170.5090.01	SH Bigenthal; Sanierung Spielplatz	75'000.00					
2170.5200.03	Ersatz Ipads Schule	40'000.00					
2170.6310.01	Kantonsbeitrag Spielplatz SH Bigenthal		13'400.00				
2170.6310.24	Kantonsbeitrag Anschluss Wärmeverbund						8'100.00
<b>6</b>	<b>Verkehr und Nachrichtenübermittlung</b>	<b>530'000.00</b>	<b>145'000.00</b>	<b>1'136'000.00</b>	<b>236'500.00</b>	<b>31'456.00</b>	
<b>61</b>	<b>Strassenverkehr</b>	<b>530'000.00</b>	<b>145'000.00</b>	<b>1'136'000.00</b>	<b>236'500.00</b>	<b>31'456.00</b>	



Konto	Investitionsrechnung Funktionale Gliederung IR	Budget 2022		Budget 2021		Rechnung 2020	
		Ausgaben	Einnahmen	Ausgaben	Einnahmen	Ausgaben	Einnahmen
<b>615</b>	<b>Gemeindestrassen</b>	<b>530'000.00</b>	<b>145'000.00</b>	<b>1'136'000.00</b>	<b>236'500.00</b>	<b>31'456.00</b>	
<b>6150</b>	<b>Gemeindestrassen</b>	<b>530'000.00</b>	<b>145'000.00</b>	<b>1'136'000.00</b>	<b>236'500.00</b>	<b>31'456.00</b>	
6150.5010.08	Küebiweg; Sanierung	470'000.00		202'000.00		8'835.75	
6150.5010.10	Güterweg Niederwil			121'000.00		5'851.55	
6150.5010.25	GW Schürliacker			141'000.00		6'516.95	
6150.5010.26	Dornistrasse; Neubau Brücke			490'000.00		10'251.75	
6150.5010.28	Biglenbach; Sanierung Übergang			50'000.00			
6150.5010.29	Friedbergstrasse; Deckbelag	60'000.00					
6150.5060.02	Ersatz Traktor Werkhof			99'000.00			
6150.5060.03	Bagger Werkhof			33'000.00			
6150.6110.01	GW Schürliacker, Anstösserbeiträge				38'500.00		
6150.6110.02	GW Niederwil, Anstösserbeiträge				33'500.00		
6150.6310.01	GW Schürliacker, Kantonsbeiträge				88'000.00		
6150.6310.02	GW Niederwil, Kantonsbeiträge				76'500.00		
6150.6370.08	Küebiweg; Planungsmehrwerte		145'000.00				
<b>7</b>	<b>Umweltschutz und Raumordnung</b>	<b>748'000.00</b>		<b>575'000.00</b>		<b>65'871.70</b>	
<b>71</b>	<b>Wasserversorgung</b>	<b>403'000.00</b>		<b>350'000.00</b>		<b>4'204.75</b>	
<b>710</b>	<b>Wasserversorgung</b>	<b>403'000.00</b>		<b>350'000.00</b>		<b>4'204.75</b>	
<b>7101</b>	<b>Wasserversorgung (Gemeindebetrieb)</b>	<b>403'000.00</b>		<b>350'000.00</b>		<b>4'204.75</b>	
7101.5031.02	Golpispberg; baul. Massnahmen	270'000.00		270'000.00		4'204.75	
7101.5031.03	Steuerung; Wasserlieferung Hasle			40'000.00			
7101.5031.04	Dinkelhalde; San. Druckwasserleitung	40'000.00		40'000.00			
7101.5031.05	Hofmattweg-Schwendistrasse; Ringschluss	52'000.00					
7101.5031.07	Bächliweg; Ersatz Leitung	21'000.00					
7101.5290.01	Wasserreglement; Revision	20'000.00					
<b>72</b>	<b>Abwasserentsorgung</b>	<b>145'000.00</b>		<b>100'000.00</b>		<b>40'335.90</b>	
<b>720</b>	<b>Abwasserentsorgung</b>	<b>145'000.00</b>		<b>100'000.00</b>		<b>40'335.90</b>	
<b>7201</b>	<b>Abwasserentsorgung (Gemeindebetrieb)</b>	<b>145'000.00</b>		<b>100'000.00</b>		<b>26'764.15</b>	
7201.5032.02	Friedberg / Hauptstr.; Meteorwassereileitung			100'000.00			
7201.5032.04	Sunnendörflistrasse; Sanierung	100'000.00					
7201.5032.05	Friedbergstrasse; Kanalisation	25'000.00					
7201.5290.01	Abwasserreglement; Revision	20'000.00					
7201.5620.01	ARAME; Sanierung Fassade					26'764.15	
<b>7206</b>	<b>Regionale Abwasseranlagen</b>					<b>13'571.75</b>	
7206.5030.01	Einbau Klärschlammwässerung ARAME					13'571.75	
<b>77</b>	<b>Übriger Umweltschutz</b>	<b>200'000.00</b>		<b>125'000.00</b>		<b>21'331.05</b>	
<b>771</b>	<b>Friedhof und Bestattung</b>	<b>200'000.00</b>		<b>125'000.00</b>		<b>21'331.05</b>	
<b>7710</b>	<b>Friedhof und Bestattung allgemein</b>	<b>200'000.00</b>		<b>125'000.00</b>		<b>21'331.05</b>	



Konto	Investitionsrechnung Funktionale Gliederung IR	Budget 2022		Budget 2021		Rechnung 2020	
		Ausgaben	Einnahmen	Ausgaben	Einnahmen	Ausgaben	Einnahmen
7710.5030.01	Friedhof; Umgestaltung	200'000.00		125'000.00		21'331.05	
<b>8</b>	<b>Volkswirtschaft</b>		<b>30'000.00</b>		<b>30'000.00</b>	<b>1'300'000.00</b>	
<b>87</b>	<b>Brennstoffe und Energie</b>		<b>30'000.00</b>		<b>30'000.00</b>	<b>1'300'000.00</b>	
<b>879</b>	<b>Energie</b>		<b>30'000.00</b>		<b>30'000.00</b>	<b>1'300'000.00</b>	
<b>8790</b>	<b>Energie allgemein</b>		<b>30'000.00</b>		<b>30'000.00</b>	<b>1'300'000.00</b>	
8790.5450.01	Wärmeverbund; Darlehen					1'300'000.00	
8790.6450.01	Wärmverbund, Rückzahlung Darlehen		30'000.00		30'000.00		
<b>9</b>	<b>Finanzen und Steuern</b>	<b>188'400.00</b>	<b>1'669'000.00</b>	<b>266'500.00</b>	<b>1'856'000.00</b>	<b>13'350.00</b>	<b>1'800'175.10</b>
<b>99</b>	<b>Nicht aufgeteilte Posten</b>	<b>188'400.00</b>	<b>1'669'000.00</b>	<b>266'500.00</b>	<b>1'856'000.00</b>	<b>13'350.00</b>	<b>1'800'175.10</b>
<b>999</b>	<b>Abschluss</b>	<b>188'400.00</b>	<b>1'669'000.00</b>	<b>266'500.00</b>	<b>1'856'000.00</b>	<b>13'350.00</b>	<b>1'800'175.10</b>
<b>9990</b>	<b>Abschluss</b>	<b>188'400.00</b>	<b>1'669'000.00</b>	<b>266'500.00</b>	<b>1'856'000.00</b>	<b>13'350.00</b>	<b>1'800'175.10</b>
9990.5900.00	Passivierte Einnahmen	188'400.00		266'500.00		13'350.00	
9990.6900.00	Aktivierete Ausgaben		1'669'000.00		1'856'000.00		1'800'175.10



Konto	Investitionsrechnung Sachgruppengliederung IR	Budget 2022		Budget 2021		Rechnung 2020	
		Ausgaben	Einnahmen	Ausgaben	Einnahmen	Ausgaben	Einnahmen
	<b>Total</b>	<b>1'857'400.00</b>	<b>1'857'400.00</b>	<b>2'122'500.00</b>	<b>2'122'500.00</b>	<b>1'813'525.10</b>	<b>1'813'525.10</b>
<b>5</b>	<b>Investitionsausgaben</b>	<b>1'857'400.00</b>		<b>2'122'500.00</b>		<b>1'813'525.10</b>	
<b>50</b>	<b>Sachanlagen</b>	<b>1'563'000.00</b>		<b>1'856'000.00</b>		<b>473'410.95</b>	
<b>501</b>	<b>Strassen/Verkehrswege</b>	<b>530'000.00</b>		<b>1'004'000.00</b>		<b>31'456.00</b>	
5010	Strassen/Verkehrswege	530'000.00		1'004'000.00		31'456.00	
<b>503</b>	<b>Übriger Tiefbau</b>	<b>708'000.00</b>		<b>575'000.00</b>		<b>39'107.55</b>	
5030	Übrige Tiefbauten allgemein	200'000.00		125'000.00		34'902.80	
5031	Tiefbauten Wasserversorgung	383'000.00		350'000.00		4'204.75	
5032	Tiefbauten Abwasserentsorgung	125'000.00		100'000.00			
<b>504</b>	<b>Hochbauten</b>	<b>250'000.00</b>		<b>145'000.00</b>		<b>368'106.30</b>	
5040	Hochbauten	250'000.00		145'000.00		368'106.30	
<b>506</b>	<b>Mobilien</b>			<b>132'000.00</b>		<b>1'199.70</b>	
5060	Mobilien, Maschinen, Fahrzeuge			132'000.00		1'199.70	
<b>509</b>	<b>Übrige Sachanlagen</b>	<b>75'000.00</b>				<b>33'541.40</b>	
5090	Übrige Sachanlagen	75'000.00				33'541.40	
<b>52</b>	<b>Immaterielle Anlagen</b>	<b>106'000.00</b>					
<b>520</b>	<b>Software</b>	<b>40'000.00</b>					
5200	Software	40'000.00					
<b>529</b>	<b>Übrige immaterielle Anlagen</b>	<b>66'000.00</b>					
5290	Übrige immaterielle Anlagen	66'000.00					
<b>54</b>	<b>Darlehen</b>					<b>1'300'000.00</b>	
<b>545</b>	<b>Private Unternehmungen</b>					<b>1'300'000.00</b>	
5450	Darlehen an private Unternehmungen					1'300'000.00	
<b>56</b>	<b>Eigene Investitionsbeiträge</b>					<b>26'764.15</b>	
<b>562</b>	<b>Gemeinden und Gemeindeverbände</b>					<b>26'764.15</b>	
5620	Inv.beiträge Gemeinden u.Gde.verbänden					26'764.15	
<b>59</b>	<b>Übertrag an Bilanz</b>	<b>188'400.00</b>		<b>266'500.00</b>		<b>13'350.00</b>	
<b>590</b>	<b>Passivierungen</b>	<b>188'400.00</b>		<b>266'500.00</b>		<b>13'350.00</b>	
5900	Passivierte Einnahmen	188'400.00		266'500.00		13'350.00	
<b>6</b>	<b>Investitionseinnahmen</b>		<b>1'857'400.00</b>		<b>2'122'500.00</b>		<b>1'813'525.10</b>
<b>61</b>	<b>Rückerstattungen</b>				<b>72'000.00</b>		
<b>611</b>	<b>Strassen / Verkehrswege</b>				<b>72'000.00</b>		
6110	Rückerstattungen Dritter für Investitionen Strassen/Verkehrswege				72'000.00		
<b>63</b>	<b>Investitionsbeiträge f.eigene Rechnung</b>		<b>158'400.00</b>		<b>164'500.00</b>		<b>13'350.00</b>
<b>631</b>	<b>Kantone und Konkordate</b>		<b>13'400.00</b>		<b>164'500.00</b>		<b>13'350.00</b>
6310	Investitionsbeiträge von Kantonen und Konkordaten		13'400.00		164'500.00		13'350.00
<b>637</b>	<b>Private Haushalte</b>		<b>145'000.00</b>				
6370	Investitionsbeiträge von privaten Haushalten		145'000.00				
<b>64</b>	<b>Rückzahlung von Darlehen</b>		<b>30'000.00</b>		<b>30'000.00</b>		
<b>645</b>	<b>Private Unternehmungen</b>		<b>30'000.00</b>		<b>30'000.00</b>		



Konto	Investitionsrechnung Sachgruppengliederung IR	Budget 2022		Budget 2021		Rechnung 2020	
		Ausgaben	Einnahmen	Ausgaben	Einnahmen	Ausgaben	Einnahmen
6450	Rückzlg von Darlehen an private Unternehmungen		30'000.00		30'000.00		
<b>69</b>	<b>Übertrag an Bilanz</b>		<b>1'669'000.00</b>		<b>1'856'000.00</b>		<b>1'800'175.10</b>
<b>690</b>	<b>Aktivierungen</b>		<b>1'669'000.00</b>		<b>1'856'000.00</b>		<b>1'800'175.10</b>
6900	Aktivierte Ausgaben		1'669'000.00		1'856'000.00		1'800'175.10