



**Einwohnergemeinde
Walkringen**

**Jahresrechnung
2020**

Inhalt

1	BERICHTERSTATTUNG	4
1.1	Bericht	4
1.1.1	Erfolgsrechnung	4
1.1.2	Spezialfinanzierungen (SF)	6
1.1.4	Investitionsrechnung	7
1.1.5	Bilanz	7
1.1.6	Nachkredite	7
1.2	Spezialfinanzierungen	8
2	ECKDATEN	9
2.1	Übersicht	9
2.2	Selbstfinanzierung / Finanzierungsergebnis	10
2.3	Gestufte Erfolgsausweise	11
2.3.1	Gesamter Haushalt	11
2.3.2	Allgemeiner Haushalt	12
2.3.3	Wasserversorgung	13
2.3.4	Abwasserentsorgung	14
2.3.5	Abfall	15
3	BILANZ	16
4	FUNKTIONEN	17
4.1	Erfolgsrechnung	17
4.1.1	Kommentar	18
4.2	Investitionsrechnung	22
5	SACHGRUPPEN	23
5.1	Erfolgsrechnung	23
5.2	Investitionsrechnung	24
6	GELDFLUSSRECHNUNG	25
7	FINANZKENNZAHLEN	27
7.1	Gesamthaushalt	27
7.2	Allgemeiner Haushalt	28

7.3 Spezialfinanzierung Wasserversorgung.....	28
7.4 Spezialfinanzierung Abwasserentsorgung	29
7.5 Spezialfinanzierung Abfall	29
8 ANTRAG DER EXEKUTIVE.....	30
9 BESTÄTIGUNGSBERICHT	32
10 GENEHMIGUNG DER JAHRESRECHNUNG	34
11 ANHANG	35
11.1 Regelwerk	35
11.1.1 Angewendetes Regelwerk.....	35
11.1.2 Bewertung Finanzvermögen	35
11.1.3 Bewertung Verwaltungsvermögen.....	36
11.1.4 Aktivierungsgrenzen.....	36
11.1.5 Bestehendes Verwaltungsvermögen	36
11.2 Grundlagen der Jahresrechnung	36
11.3 Eigenkapitalnachweis	37
11.4 Rückstellungsspiegel.....	38
11.5 Beteiligungsspiegel.....	39
11.6 Gewährleistungsspiegel.....	41
11.7 Anlagespiegel.....	42
11.8 Kreditkontrolle	45
11.8.1 Verpflichtungskredite für Investitionen.....	45
11.8.2 Nachkredite.....	45
11.9 Weitere massgebende Angaben.....	46
Bilanz	48
Erfolgsrechnung nach Funktionen	58
Erfolgsrechnung nach Sachgruppen.....	81
Investitionsrechnung nach Funktionen	88
Investitionsrechnung nach Sachgruppen.....	92

1 BERICHTERSTATTUNG

1.1 Bericht

Allgemeines

Die Jahresrechnung 2020 wurde nach dem Rechnungslegungsmodell HRM2 gemäss Art. 70 Gemeindegesetz (GG, BSG 170.11) erstellt. Zum Einsatz gelangte das EDV System der Firma Dialog Verwaltungs-Data AG. Zuständig für die Rechnungsführung ist Roman Kauz, Fankhauser & Partner AG.

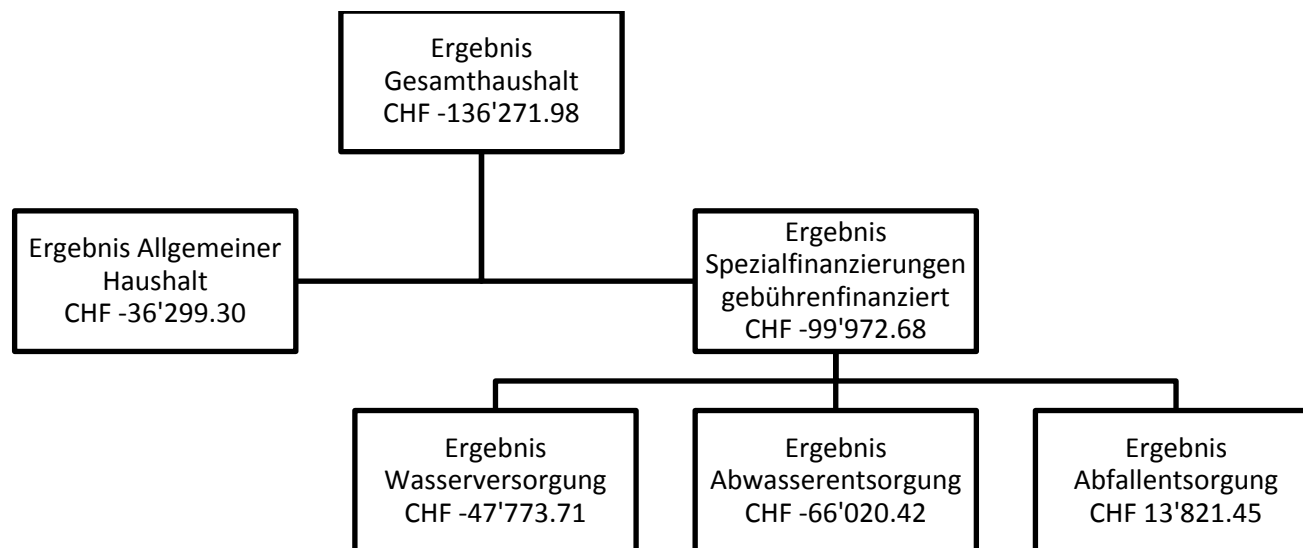

1.1.1 Erfolgsrechnung

Ergebnis Gesamthaushalt

Der Gesamthaushalt schliesst mit einem Aufwandüberschuss von CHF 136'271.98 ab. Budgetiert war ein Aufwandüberschuss von CHF 1'052'300.00. Die Besserstellung gegenüber dem Budget 2020 beträgt CHF 916'028.02.

Ergebnis allgemeiner Haushalt

Der allgemeine Haushalt schliesst mit einem Aufwandüberschuss von CHF 36'299.30 ab. Budgetiert war ein Aufwandüberschuss von CHF 990'300.00. Die Besserstellung gegenüber dem Budget 2020 beträgt CHF 954'000.70.

Die nachfolgenden Kommentare beziehen sich auf den Gesamthaushalt.

Personalaufwand

Der Personalaufwand beträgt CHF 913'284.80 und fällt gegenüber dem Budget CHF 17'984.80 höher aus. Die Budgetabweichung ist auf personelle Veränderungen sowie höhere Beiträge an Sozialversicherungen zurückzuführen. Im Bereich Schulliegenschaften fielen die Löhne CHF 10'500 tiefer und in den Bereichen Werkhof CHF 14'500 sowie Verwaltung CHF 36'000 höher aus. Die budgetierte externe Unterstützung der Bauverwaltung wurde nicht beansprucht. Die Behördenentschädigungen fielen CHF 14'000 und die Kosten für Weiterbildungen CHF 27'000 tiefer aus.

Sach- und übriger Betriebsaufwand

Der Sachaufwand beträgt CHF 1'233'886.89 und fällt gegenüber dem Budget CHF 284'113.11 tiefer aus. Der Minderaufwand ist insbesondere auf Budgetunterschreitungen in den Bereichen Ver- und Entsorgung Liegenschaften über CHF 14'000, Dienstleistungen und Honorare CHF 113'000, baulicher Unterhalt CHF 131'500 und Spesenentschädigungen CHF 20'000 zurückzuführen. Mehraufwendungen über CHF 38'500 entstanden für Drucksachen (Erstellung Dorfchronik).

Abschreibungen

Die ordentlichen Abschreibungen betragen CHF 500'623.20 und fallen gegenüber dem Budget CHF 14'226.80 tiefer aus. Der Minderaufwand ist auf noch nicht realisierte Investitionsprojekte zurückzuführen.

Finanzaufwand

Der Finanzaufwand beträgt CHF 1'478'583.84 und fällt gegenüber dem Budget CHF 47'333.84 höher aus. Der Mehraufwand ist insbesondere auf die notwendige Neubewertung des Favrestock (Unterdorfstrasse 1) zurückzuführen. Die vorzunehmende Wertberichtigung sämtlicher Liegenschaften des Finanzvermögens betrug CHF 488'450. Die Wertberichtigung ist durch Entnahme aus der Neubewertungsreserve erfolgsneutral. Minderaufwendungen entstanden in den Bereichen Zinsaufwand über CHF 25'000 und baulicher Unterhalt Liegenschaften des Finanzvermögens über CHF 101'000.

Transferaufwand

Der Transferaufwand beträgt CHF 3'260'729.15 und fällt gegenüber dem Budget CHF 22'020.85 tiefer aus. Mehraufwand entstand insbesondere im Bereich Beiträge an private Unternehmungen über CHF 40'800. Der Mehraufwand ist auf die Einführung der Betreuungsgutscheine zurückzuführen (80% Subvention als Ertrag).

Ausserordentlicher Aufwand

Der Ausserordentliche Aufwand beträgt CHF 53'410.00 und entspricht dem Budget.

Fiskalertrag

Der Fiskalertrag beträgt CHF 4'217'233.90 und fällt gegenüber dem Budget CHF 291'983.90 höher aus. Die Einkommenssteuern als Haupteinnahmequelle fallen gegenüber dem Budget CHF 216'000 höher aus. Bei den Vermögensgewinnsteuern resultierte ein Mehrertrag von CHF 72'000. Die Liegenschaftssteuern fielen CHF 34'700 tiefer aus.

Finanzertrag

Der Finanzertrag beträgt CHF 431'371.65 und fällt gegenüber dem Budget CHF 138'271.65 höher aus. Der Mehrertrag ist auf die Marktwertanpassung der Finanzanlagen (BKW Aktien) über CHF 136'500 und die Neubewertung der Hauptstrasse über CHF 20'300 (Aufwertung) zurückzuführen.

Transferertrag

Der Transferertrag beträgt CHF 1'118'526.60 und fällt gegenüber dem Budget CHF 14'226.60 höher aus. Bei den Beiträgen aus dem Finanzausgleich ist gegenüber dem Budget ein Minderertrag von CHF 39'000 zu verzeichnen.

Ausserordentlicher Ertrag

Der ausserordentliche Ertrag beträgt CHF 803'377.85 und fällt gegenüber dem Budget CHF 233'077.85 höher aus. Der Mehrertrag ist auf die Entnahme aus der Neubewertungsreserve sowie die Entnahme aus der Spezialfinanzierung Werterhalt Liegenschaften des Finanzvermögens zurückzuführen. Der Spezialfinanzierung wurden für den Umbau des Favrestocks (Anteil Finanzvermögen) CHF 315'000 entnommen.

1.1.2 Spezialfinanzierungen (SF)**SF Wasserversorgung**

Die Wasserversorgung (Funktion 7101) schliesst mit einem Aufwandüberschuss von CHF 47'773.71 ab. Budgetiert wurde ein Aufwandüberschuss von CHF 23'450.00. Die Schlechterstellung gegenüber dem Budget beträgt CHF 24'323.71.

Das Eigenkapital (Rechnungsausgleich) der SF Wasserversorgung beträgt CHF 415'077.58 (Konto: 29001.01).

Der Bestand des Werterhalts beläuft sich auf CHF 1'219'720.80 (Konto: 29301.01).

SF Abwasserentsorgung

Die Abwasserentsorgung (Funktion 7201) schliesst mit einem Aufwandüberschuss von CHF 66'020.42 ab. Budgetiert wurde ein Aufwandüberschuss von CHF 50'000.00. Die Schlechterstellung gegenüber dem Budget beträgt CHF 16'020.42.

Das Eigenkapital (Rechnungsausgleich) der SF Abwasserentsorgung beträgt CHF 405'225.26 (Konto: 29002.01).

Der Bestand des Werterhalts beläuft sich auf CHF 2'158'454.90 (Konto: 29302.01 & 29302.02).

SF Abfall

Die Abfallentsorgung (Funktion 7301) schliesst mit einem Ertragsüberschuss von CHF 13'821.45 ab. Budgetiert wurde ein Ertragsüberschuss von CHF 11'450.00. Die Besserstellung gegenüber dem Budget beträgt CHF 2'371.45.

Das Eigenkapital (Rechnungsausgleich) der SF Abfall beträgt CHF 377'046.98 (Konto: 29003.01).

1.1.4 Investitionsrechnung

Es wurden Nettoinvestitionen von CHF 1'786'825.10 getätigt. Budgetiert waren Nettoinvestitionen von CHF 2'815'500. Von den Nettoinvestitionen entfallen CHF 40'400 auf die Abwasserentsorgung, CHF 4'200 auf die Wasserversorgung und CHF 1'742'200 auf den allgemeinen Haushalt. Das an die Wärmeverbund Walkringen AG gewährte Darlehen beträgt CHF 1'300'000. Für den Anschluss der Gemeindeliegenschaften (Favrestock und Schulhaus Walkringen) an den Wärmeverbund wurden CHF 98'200 investiert. Für Strassensanierungen sind Planungshonorare in der Höhe von CHF 31'500 angefallen. Für die Sanierung der Gemeindeverwaltung (Umbauprojekt Favrestock) wurden Ausgaben von CHF 111'700 getätigt. Das Umbauprojekt konnte abgeschlossen und am 13. Dezember 2020 abgerechnet werden.

1.1.5 Bilanz

Die Bilanzsumme beträgt per 31.12.2020 CHF 13'544'579.82 (Vorjahr: CHF 14'266'574.92). Davon beläuft sich das Finanzvermögen auf CHF 7'032'000 (Vorjahr: CHF 9'033'000). Gegenüber dem Vorjahr entspricht dies einer Abnahme von CHF 2'001'000. Die Veränderung ist auf die Neubewertung der Sachanlagen Finanzvermögen über CHF 1'107'000 und die Abnahme von flüssigen Mitteln in der Höhe von CHF 889'000 zurückzuführen. Das Verwaltungsvermögen beträgt per 31.12.2020 CHF 6'512'000 (Vorjahr: CHF 5'233'000). Das Fremdkapital ist von CHF 4'802'000 auf CHF 4'550'000 gesunken was einer Abnahme von CHF 252'000 entspricht. Das Eigenkapital (SG 29) beträgt per 31.12.2020 CHF 8'993'905.10. (Vorjahr: CHF 9'464'160.93). Gegenüber dem Vorjahr entspricht dies einer Abnahme von CHF 470'000.

1.1.6 Nachkredite

Total: CHF 729'097.85

davon:

gebunden CHF 498'167.51

GR Kompetenz CHF 230'930.34

zu beschliessen CHF 0.00

1.2 Spezialfinanzierungen

(Gebührenfinanzierte Bereiche gemäss Art. 30 Bst. b FHDV)

SF Wasserversorgung			
	Rechnung 2020 CHF	Budget 2020 CHF	Rechnung 2019 CHF
Erfolg	-47'773.71	-23'450.00	61'635.42
Verwaltungsvermögen	242'124.20		246'034.90
Bestand Werterhalt	1'219'720.80		1'061'219.25
Eigenkapital SF	415'077.58		462'851.29
SF Abwasserentsorgung			
	Rechnung 2020 CHF	Budget 2020 CHF	Rechnung 2019 CHF
Erfolg	-66'020.42	- 50'000.00	16'263.78
Verwaltungsvermögen	377'047.95		345'830.30
Bestand Werterhalt	2'158'454.90		1'900'972.45
Eigenkapital SF	405'225.26		471'245.68
SF Abfall			
	Rechnung 2020 CHF	Budget 2020 CHF	Rechnung 2019 CHF
Erfolg	13'821.45	11'450.00	21'010.48
Verwaltungsvermögen	0.00		0.00
Eigenkapital SF	377'046.98		363'225.53

2 ECKDATEN

2.1 Übersicht

	Rechnung 2020	Budget 2020	Rechnung 2019
Jahresergebnis ER Gesamthaushalt	-136'271.98	-1'052'300.00	98'909.68
Jahresergebnis ER Allgemeiner Haushalt	-36'299.30	-990'300.00	0.00
Jahresergebnis Spezialfinanzierungen	-99'972.68	-62'000.00	98'909.68
Steuerertrag natürliche Personen	3'472'327.80	3'225'800.00	3'218'789.35
Steuerertrag juristische Personen	161'893.70	153'450.00	173'544.55
Liegenschaftssteuer	372'329.15	407'000.00	392'889.60
Nettoinvestitionen	1'786'825.10	2'815'500.00	1'059'388.60
Bestand Finanzvermögen	7'031'902.90		9'033'062.85
Bestand Verwaltungsvermögen Gesamthaushalt	6'512'676.92		5'233'512.07
Bestand Verwaltungsvermögen Allgemeiner Haushalt	5'893'504.77		4'641'646.87
Bestand Verwaltungsvermögen Spezialfinanzierungen	619'172.15		591'865.20
Fremdkapital	4'550'674.72		4'802'413.99
Eigenkapital	8'993'905.10		9'464'160.93
Reserven	231'622.47		231'622.47
Bilanzüberschuss /-fehlbetrag	3'228'926.21		3'265'225.51

2.2 Selbstfinanzierung / Finanzierungsergebnis

		Rechnung 2020	Budget 2020	Rechnung 2019
Ergebnis Gesamthaushalt		90		
		-136'271.98	-1'052'300.00	98'909.68
Abschreibung Verwaltungsvermögen	33 +	500'623.20	514'850.00	475'835.20
Einlagen in Fonds und Spezialfinanzierungen	35 +	492'756.50	426'000.00	369'355.70
Entnahmen aus Fonds und Spezialfinanzierungen	45 -	-88'469.50	-71'600.00	-25'706.40
Wertberichtigung Darlehen Verwaltungsvermögen	364 +	0.00	0.00	0.00
Wertberichtigung Beteiligungen Verwaltungsvermögen	365 +	0.00	0.00	0.00
Abschreibungen Investitionsbeiträge	366 +	7'037.05	5'500.00	5'801.95
Einlagen in das Eigenkapital	389 +	53'410.00	51'500.00	257'737.87
Entnahmen aus dem Eigenkapital	489 -	803'377.85	570'300.00	5'522.15
Selbstfinanzierung		25'707.42	-696'350.00	1'138'832.95
Nettoinvestitionen				
Investitionsausgaben	5 +	1'800'175.10	3'052'000.00	1'135'002.55
Investitionseinnahmen	6 -	13'350.00	236'500.00	75'613.95
Nettoinvestitionen		1'786'825.10	2'815'500.00	1'059'388.60
Finanzierungsergebnis		-1'761'117.68	-3'511'850.00	79'444.35

2.3 Gestufte Erfolgsausweise

2.3.1 Gesamter Haushalt

	Rechnung 2020	Budget 2020	Rechnung 2019
Betrieblicher Aufwand			
30 Personalaufwand	913'284.80	895'300.00	825'381.45
31 Sach- und übriger Betriebsaufwand	1'233'886.89	1'518'000.00	1'365'612.91
33 Abschreibungen Verwaltungsvermögen	500'623.20	514'850.00	475'835.20
35 Einlagen in Fonds und Spezialfinanzierungen	492'756.50	426'000.00	370'215.55
36 Transferaufwand	3'260'729.15	3'282'750.00	3'119'505.15
37 Durchlaufende Beiträge	0.00	0.00	0.00
Total Betrieblicher Aufwand	6'401'280.54	6'890'375.20	6'156'550.26
Betrieblicher Ertrag			
40 Fiskalertrag	4'217'233.90	3'925'250.00	4'029'773.65
41 Regalien und Konzessionen	81'037.00	83'000.00	79'575.00
42 Entgelte	1'056'985.90	1'019'800.00	1'031'095.41
43 Verschiedene Erträge	0.00	0.00	12'183.90
45 Entnahmen Fonds u. Spezialfinanzierungen	88'469.50	71'600.00	64'148.15
46 Transferertrag	1'118'526.60	1'104'300.00	1'170'477.90
47 Durchlaufende Beiträge	0.00	0.00	0.00
Total Betrieblicher Ertrag	6'562'252.90	6'203'950.00	6'387'254.01
Ergebnis aus betrieblicher Tätigkeit	160'972.36	-432'950.00	230'703.75
34 Finanzaufwand	1'478'583.84	1'431'250.00	154'459.60
44 Finanzertrag	431'371.65	293'100.00	274'881.25
Ergebnis aus Finanzierung	-1'047'212.19	-1'138'150.00	120'421.65
Operatives Ergebnis	-886'239.83	-1'571'100.00	351'125.40
38 Ausserordentlicher Aufwand	53'410.00	51'500.00	257'737.87
48 Ausserordentlicher Ertrag	803'377.85	570'300.00	5'522.15
Ausserordentliches Ergebnis	749'967.85	518'800.00	-252'215.72
Gesamtergebnis Erfolgsrechnung	-136'271.98	-1'052'300.00	98'909.68

2.3.2 Allgemeiner Haushalt

	Rechnung 2020	Budget 2020	Rechnung 2019
Betrieblicher Aufwand			
30 Personalaufwand	912'684.80	872'550.00	825'381.45
31 Sach- und übriger Betriebsaufwand	961'601.51	1'257'100.00	1'137'276.30
33 Abschreibungen Verwaltungsvermögen	490'426.55	503'850.00	469'892.70
35 Einlagen in Fonds und Spezialfinanzierungen	0.00	0.00	0.00
36 Transferaufwand	2'994'821.90	3'022'050.00	2'900'734.45
37 Durchlaufende Beiträge	0.00	0.00	0.00
Total Betrieblicher Aufwand	5'359'534.76	5'655'550.00	5'333'284.90
Betrieblicher Ertrag			
40 Fiskalertrag	4'217'233.90	3'925'250	4'029'773.65
41 Regalien und Konzessionen	81'037.00	83'000.00	79'575.00
42 Entgelte	210'212.20	176'600.00	207'051.37
43 Verschiedene Erträge	0.00	0.00	12'183.90
45 Entnahmen Fonds u. Spezialfinanzierungen	11'697.00	13'700.00	12'113.50
46 Transferertrag	1'118'526.60	1'104'300.00	1'167'692.40
47 Durchlaufende Beiträge	0.00	0.00	0.00
Total Betrieblicher Ertrag	5'638'706.70	5'302'850.00	5'508'389.82
Ergebnis aus betrieblicher Tätigkeit	279'171.94	-352'700.00	175'104.92
34 Finanzaufwand	1'478'583.84	1'431'250.00	154'459.60
44 Finanzertrag	413'144.75	274'850.00	231'570.40
Ergebnis aus Finanzierung	-1'065'439.09	-1'156'400.00	77'110.80
Operatives Ergebnis	-786'267.15	-1'509'100.00	252'215.72
38 Ausserordentlicher Aufwand	53'410.00	51'500.00	257'737.87
48 Ausserordentlicher Ertrag	803'377.85	570'300.00	5'522.15
Ausserordentliches Ergebnis	749'967.85	518'800.00	-252'215.72
Gesamtergebnis Erfolgsrechnung	-36'299.30	-990'300.00	0.00

2.3.3 Wasserversorgung

	Rechnung 2020	Budget 2020	Rechnung 2019
Betrieblicher Aufwand			
30 Personalaufwand	600.00	22'750.00	0.00
31 Sach- und übriger Betriebsaufwand	129'043.47	91'400.00	96'361.27
33 Abschreibungen Verwaltungsvermögen	8'115.45	6'000.00	3'861.30
35 Einlagen in Fonds und Spezialfinanzierungen	204'459.35	200'000.00	155'527.75
36 Transferaufwand	74'911.00	57'300.00	47'841.20
37 Durchlaufende Beiträge	0.00	0.00	0.00
Total Betrieblicher Aufwand	417'129.27	377'450.00	303'591.52
Betrieblicher Ertrag			
40 Fiskalertrag	0.00	0.00	0.00
41 Regalien und Konzessionen	0.00	0.00	0.00
42 Entgelte	317'018.11	341'500.00	320'198.49
43 Verschiedene Erträge	0.00	0.00	0.00
45 Entnahmen Fonds u. Spezialfinanzierungen	45'957.80	6'000.00	27'875.45
46 Transferertrag	0.00	0.00	2'785.50
47 Durchlaufende Beiträge	0.00	0.00	0.00
Total Betrieblicher Ertrag	362'975.91	347'500.00	350'859.44
Ergebnis aus betrieblicher Tätigkeit	-54'153.36	-29'950.00	47'267.92
34 Finanzaufwand	0.00	0.00	0.00
44 Finanzertrag	6'379.65	6'500.00	14'367.50
Ergebnis aus Finanzierung	6'379.65	6'500.00	14'367.50
Operatives Ergebnis	-47'773.71	-23'450.00	61'635.42
38 Ausserordentlicher Aufwand	0.00	0.00	0.00
48 Ausserordentlicher Ertrag	0.00	0.00	0.00
Ausserordentliches Ergebnis	0.00	0.00	0.00
Gesamtergebnis Erfolgsrechnung	-47'773.71	-23'450.00	61'635.42

2.3.4 Abwasserentsorgung

	Rechnung 2020	Budget 2020	Rechnung 2019
Betrieblicher Aufwand			
30 Personalaufwand	0.00	0.00	0.00
31 Sach- und übriger Betriebsaufwand	15'362.65	40'200.00	10'749.72
33 Abschreibungen Verwaltungsvermögen	2'081.20	5'000.00	2'081.20
35 Einlagen in Fonds und Spezialfinanzierungen	288'297.15	226'000.00	214'687.80
36 Transferaufwand	159'426.80	177'700.00	145'401.45
37 Durchlaufende Beiträge	0.00	0.00	0.00
Total Betrieblicher Aufwand	465'167.80	448'900.00	372'920.17
Betrieblicher Ertrag			
40 Fiskalertrag	0.00	0.00	0.00
41 Regalien und Konzessionen	0.00	0.00	0.00
42 Entgelte	358'301.58	337'000.00	340'530.20
43 Verschiedene Erträge	0.00	0.00	0.00
45 Entnahmen Fonds u. Spezialfinanzierungen	30'814.70	51'900.00	24'159.20
46 Transferertrag	0.00	0.00	0.00
47 Durchlaufende Beiträge	0.00	0.00	0.00
Total Betrieblicher Ertrag	389'116.28	388'900.00	364'689.40
Ergebnis aus betrieblicher Tätigkeit	-76'051.52	-60'000.00	-8'230.77
34 Finanzaufwand	0.00	0.00	0.00
44 Finanzertrag	10'031.10	10'000.00	24'494.55
Ergebnis aus Finanzierung	10'031.10	10'000.00	24'494.55
Operatives Ergebnis	-66'020.42	-50'000.00	16'263.78
38 Ausserordentlicher Aufwand	0.00	0.00	0.00
48 Ausserordentlicher Ertrag	0.00	0.00	0.00
Ausserordentliches Ergebnis	0.00	0.00	0.00
Gesamtergebnis Erfolgsrechnung	-66'020.42	-50'000.00	16'263.78

2.3.5 Abfall

	Rechnung 2020	Budget 2020	Rechnung 2019
Betrieblicher Aufwand			
30 Personalaufwand	0.00	0.00	0.00
31 Sach- und übriger Betriebsaufwand	127'879.26	129'300.00	121'225.62
33 Abschreibungen Verwaltungsvermögen	0.00	0.00	0.00
35 Einlagen in Fonds und Spezialfinanzierungen	0.00	0.00	0.00
36 Transferaufwand	31'569.45	25'700.00	25'528.05
37 Durchlaufende Beiträge	0.00	0.00	0.00
Total Betrieblicher Aufwand	159'448.71	155'000.00	146'753.67
Betrieblicher Ertrag			
40 Fiskalertrag	0.00	0.00	0.00
41 Regalien und Konzessionen	0.00	0.00	0.00
42 Entgelte	171'454.01	164'700.00	163'315.35
43 Verschiedene Erträge	0.00	0.00	0.00
45 Entnahmen Fonds u. Spezialfinanzierungen	0.00	0.00	0.00
46 Transferertrag	0.00	0.00	0.00
47 Durchlaufende Beiträge	0.00	0.00	0.00
Total Betrieblicher Ertrag	171'454.01	164'700.00	163'315.35
Ergebnis aus betrieblicher Tätigkeit	12'005.30	9'700.00	16'561.68
34 Finanzaufwand	0.00	0.00	0.00
44 Finanzertrag	1'816.15	1'750.00	4'448.80
Ergebnis aus Finanzierung	1'816.15	1'750.00	4'448.80
Operatives Ergebnis	13'821.45	11'450.00	21'010.48
38 Ausserordentlicher Aufwand	0.00	0.00	0.00
48 Ausserordentlicher Ertrag	0.00	0.00	0.00
Ausserordentliches Ergebnis	0.00	0.00	0.00
Gesamtergebnis Erfolgsrechnung	13'821.45	11'450.00	21'010.48

3 BILANZ

		31.12.2020	31.12.2019
1	Aktiven	13'544'579.82	14'266'574.92
10	Finanzvermögen	7'031'902.90	9'033'062.85
100	Flüssige Mittel und kurzfristige Geldanlagen	1'379'747.52	2'268'600.22
101	Forderungen	2'405'296.23	2'345'180.07
104	Aktive Rechnungsabgrenzungen	46'073.15	236'208.00
106	Vorräte und angefangenen Arbeiten		12'000.00
107	Finanzanlagen	559'340.00	422'928.00
108	Sachanlagen FV	2'641'446.00	3'748'146.56
14	Verwaltungsvermögen	6'512'676.92	5'233'512.07
140	Sachanlagen VV	4'778'404.12	4'837'045.12
142	Immaterielle Anlagen	115'195.40	110'688.40
144	Darlehen	1'300'000.00	
145	Beteiligungen, Grundkapitalien	100'115.00	100'115.00
146	Investitionsbeiträge	218'962.40	185'663.55
2	Passiven	13'544'579.82	14'266'574.92
20	Fremdkapital	4'550'674.72	4'802'413.99
200	Laufende Verbindlichkeiten	453'995.43	370'261.48
201	Kurzfristige Finanzverbindlichkeiten		1'020'000.00
204	Passive Rechnungsabgrenzungen	84'153.49	180'513.01
205	Kurzfristige Rückstellungen	2'962.00	
206	Langfristige Finanzverbindlichkeiten	3'700'000.00	2'860'000.00
209	Verbindlichkeiten ggü SF und Fonds im FK	309'563.80	371'639.50
29	Eigenkapital	8'993'905.10	9'464'160.93
290	Verpflichtungen(+), Vorschüsse(-) ggü Spezialfinanzierungen	1'197'349.82	1'297'322.50
293	Vorfinanzierungen	3'598'398.60	3'443'932.45
294	Reserven	231'622.47	231'622.47
296	Neubewertungsreserve Finanzvermögen	737'608.00	1'226'058.00
299	Bilanzüberschuss /-fehlbetrag	3'228'926.21	3'265'225.51

4 FUNKTIONEN**4.1 Erfolgsrechnung**

		Rechnung 2020		Budget 2020		Rechnung 2019	
		Aufwand	Ertrag	Aufwand	Ertrag	Aufwand	Ertrag
0	Allgemeine Verwaltung	740'467.47	189'891.50	763'550.00	157'550.00	764'665.04	160'399.22
	Netto Aufwand		550'575.97		606'000.00		604'265.82
1	Öffentliche Ordnung und Sicherheit, Verteidigung	283'822.65	164'397.00	310'500.00	158'000.00	275'965.85	269'185.30
	Netto Aufwand		119'425.65		152'500.00		6'780.55
2	Bildung	1'427'541.74	115'633.80	1'505'450.00	126'400.00	1'423'024.46	122'622.05
	Netto Aufwand		1'311'907.94		1'379'050.00		1'300'402.41
3	Kultur, Sport und Freizeit, Kirche	107'937.73	28'290.00	114'200.00	16'700.00	35'910.10	15'455.00
	Netto Aufwand		79'647.73		97'500.00		20'455.10
4	Gesundheit	9'022.45	496.00	8'550.00	200.00	5'406.70	527.00
	Netto Aufwand		8'526.45		8'350.00		4'879.70
5	Soziale Sicherheit	1'422'911.10	45'669.00	1'431'500.00	14'000.00	1'356'290.35	10'900.50
	Netto Aufwand		1'377'242.10		1'417'500.00		1'345'389.85
6	Verkehr und Nachrichtenübermittlung	673'708.28	59'093.35	766'700.00	52'300.00	682'167.06	25'120.55
	Netto Aufwand		614'614.93		714'400.00		657'046.51
7	Umweltschutz und Raumordnung	1'163'165.03	1'075'300.48	1'137'150.00	1'032'100.00	1'037'544.91	958'177.24
	Netto Aufwand		87'864.55		105'050.00		79'367.67
8	Volkswirtschaft	12'273.85	85'134.50	7'250.00	83'000.00	17'064.30	86'921.50
	Netto Ertrag		72'860.65		75'750.00		69'857.20
9	Finanzen und Steuern	2'275'002.53	6'351'947.20	2'249'350.00	6'653'950.00	1'235'889.34	5'184'619.75
	Netto Ertrag		4'076'944.67		4'404'600.00		3'948'730.41

4.1.1 Kommentar

0 Allgemeine Verwaltung

	Jahresrechnung 2020		Budget 2020		Jahresrechnung 2019	
	Aufwand	Ertrag	Aufwand	Ertrag	Aufwand	Ertrag
	740'467.47	189'891.50	763'550.00	157'550.00	764'665.04	160'399.22
Nettoergebnis		550'575.97		606'000.00		604'265.82

Funktion

- 0120 Keine Anschaffung Online Sitzungsmanagement GR CHF 6'500.
- 0220 Mehraufwand Löhne Verwaltungspersonal CHF 35'900.
- 0220 Mehraufwand Prämien BVG + KTG CHF 11'000.
- 0220 Minderaufwand Kosten Weiterbildungen CHF 9'500.
- 0220 Mehraufwand Informatik CHF 5'700.
- 0220 Minderaufwand externe Berater & Finanzverwaltung CHF 29'000.
- 0220 Höhere Interne Verrechnung Spezialfinanzierung z. G. allg. Haushalt CHF 22'500.

1 Öffentliche Ordnung und Sicherheit, Verteidigung

	Jahresrechnung 2020		Budget 2020		Jahresrechnung 2019	
	Aufwand	Ertrag	Aufwand	Ertrag	Aufwand	Ertrag
	283'822.65	164'397.00	310'500.00	158'000.00	275'965.85	269'185.30
Nettoergebnis		119'425.65		152'500.00		6'780.55

Funktion

- 1400 Minderaufwand externe Unterstützung Bauverwaltung CHF 27'500.
- 1506 Höherer Beitrag FW Regio Gumm CHF 6'100.
- 1620 Anschluss ZSA Walkringen an Wärmeverbund. Mehraufwand baulicher Unterhalt CHF 20'500.

2 Bildung

	Jahresrechnung 2020		Budget 2020		Jahresrechnung 2019	
	Aufwand	Ertrag	Aufwand	Ertrag	Aufwand	Ertrag
	1'427'541.74	115'633.80	1'505'450.00	126'400.00	1'423'024.46	122'622.05
Nettoergebnis		1'311'907.94		1'379'050.00		1'300'402.41

Funktion

- 2110 Mehraufwand Lastenausgleich Bildung Kindergarten CHF 10'600.
- 2120 Mehraufwand Anschaffung Hardware Primarstufe CHF 7'100.
- 2120 Minderaufwand externe Schüler Primarstufe CHF 13'000.
- 2130 Minderaufwand Lastenausgleich Bildung Sekundarstufe CHF 20'500.
- 2170 Minderaufwand Löhne Schulliegenschaften CHF 10'500.
- 2170 Minderaufwand Ver- und Entsorgung infolge Anschluss Wärmeverbund (kein Einkauf Heizöl) CHF 26'000.
- 2170 Minderaufwand baulicher Unterhalt CHF 9'700.
- 2170 Interne Verrechnung Dienstleistungen Werkhof z. G. Schulliegenschaften CHF 6'700.
- 2170 Minderertrag Benützungsgebühren CHF 10'100.

3 Kultur, Sport, Freizeit, Kirche

	Jahresrechnung 2020		Budget 2020		Jahresrechnung 2019	
	Aufwand	Ertrag	Aufwand	Ertrag	Aufwand	Ertrag
	107'937.73	28'290.00	114'200.00	16'700.00	35'910.10	15'455.00
Nettoergebnis		79'647.73		97'500.00		20'455.10

Funktion

- 3290 Neue Dorfchronik Walkringen CHF 41'000 / Verkäufe CHF 7'600.
- 3290 Absage 800 Jahre Feier Walkringen Minderaufwand CHF 48'600.

4 Gesundheit

	Jahresrechnung 2020		Budget 2020		Jahresrechnung 2019	
	Aufwand	Ertrag	Aufwand	Ertrag	Aufwand	Ertrag
	9'022.45	496.00	8'550.00	200.00	5'406.70	527.00
Nettoergebnis		8'526.45		8'350.00		4'879.70

Keine wesentlichen Abweichungen.

5 Soziale Sicherheit

	Jahresrechnung 2020		Budget 2020		Jahresrechnung 2019	
	Aufwand	Ertrag	Aufwand	Ertrag	Aufwand	Ertrag
	Nettoergebnis	1'422'911.10	45'669.00	1'431'500.00	14'000.00	1'356'290.35
		1'377'242.10		1'417'500.00		1'345'389.85

Funktion

5320 Gemeindeanteil LA Ergänzungsleistung CHF 12'600 tiefer.

5451 Nettoaufwand Betreuungsgutscheine CHF 18'000 höher.

5799 Gemeindeanteil LA Sozialhilfe CHF 27'500 tiefer.

6 Verkehr und Nachrichtenübermittlung

	Jahresrechnung 2020		Budget 2020		Jahresrechnung 2019	
	Aufwand	Ertrag	Aufwand	Ertrag	Aufwand	Ertrag
	Nettoergebnis	673'708.28	59'093.35	766'700.00	52'300.00	682'167.06
		614'614.93		714'400.00		657'046.51

Funktion

6150 Tiefere Kosten Sitzungsgelder CHF 10'000.

6150 Mehraufwand Löhne Verwaltungspersonal CHF 14'500.

6150 Minderaufwand Strassenunterhalt CHF 76'000.

6150 Erbrachte Dienstleistungen Werkhof z. G. Spezialfinanzierungen CHF 19'500 & Steuerhaushalt CHF 33'300.

7 Umweltschutz und Raumordnung

	Jahresrechnung 2020		Budget 2020		Jahresrechnung 2019	
	Aufwand	Ertrag	Aufwand	Ertrag	Aufwand	Ertrag
	Nettoergebnis	1'163'165.03	1'075'300.48	1'137'150.00	1'032'100.00	1'037'544.91
		87'864.55		105'050.00		79'367.67

Funktion

7101 Minderaufwand Weiterbildungen CHF 15'400.

7101 Mehraufwand Ver- und Entsorgung (Strom) Pumpwerke CHF 20'300.

7101 Mehraufwand Honorare externe Berater CHF 11'300.

7101 Mehraufwand interne Verrechnung Werkhof CHF 17'000.

7101 Minderertrag Verbrauchsgebühren CHF 28'700.

7201 Minderaufwand Unterhalt Abwasser CHF 17'000.

- 7201 Minderertrag Verbrauchsgebühren CHF 25'500.
 7301 Mehraufwand interne Verrechnung Werkhof CHF 10'600.
 7301 Mehrertrag Entsorgungsgebühren CHF 13'400.
 7410 Minderaufwand Unterhalt Wasserbau CHF 47'700 / Interne Verrechnungen Werkhof CHF 16'200.
 7710 Mehraufwand Grabunterhalt CHF 16'800 / Minderaufwand Interne Verrechnungen CHF 23'300.

8 Volkswirtschaft

	Jahresrechnung 2020		Budget 2020		Jahresrechnung 2019	
	Aufwand	Ertrag	Aufwand	Ertrag	Aufwand	Ertrag
Nettoergebnis	12'273.85	85'134.50	7'250.00	83'000.00	17'064.30	86'921.50
	72'860.65		75'750.00		69'857.20	

Keine wesentlichen Abweichungen.

9 Finanzen und Steuern

	Jahresrechnung 2020		Budget 2020		Jahresrechnung 2019	
	Aufwand	Ertrag	Aufwand	Ertrag	Aufwand	Ertrag
Nettoergebnis	2'275'002.53	6'351'947.20	2'249'350.00	6'653'950.00	1'235'889.34	5'184'619.75
	4'076'944.67		4'404'600.00		3'948'730.41	

Funktion

- 9100 Minderaufwand Forderungsverluste Steuern CHF 19'800.
 9100 Mehrertrag Einkommenssteuern CHF 236'500.
 9100 Rückzahlung Nachsteuern und Bussen CHF 34'000.
 9100 Mehrertrag Aktive Steuerauscheidungen Einkommen CHF 32'000.
 9100 Mehraufwand Passive Steuerauscheidungen Einkommen CHF 18'600.
 9100 Mehrertrag Vermögenssteuern CHF 24'600.
 9100 Mehrertrag Quellensteuern CHF 13'800.
 9100 Mehrertrag Gewinnsteuern CHF 17'900.
 9101 Mehrertrag Sondersteuern CHF 72'900.
 9102 Minderertrag Liegenschaftssteuern CHF 34'700.
 9300 Mindererträge Finanzausgleich CHF 39'000.
 9610 Minderaufwand Verzinsung Fremdkapital CHF 25'600.
 9630 Mehraufwand baulicher Unterhalt Hauptstrasse 1 CHF 14'800.
 9630 Minderaufwand baulicher Unterhalt Unterdorfstrasse 1 (Umbau Favrestock) CHF 116'200.
 9630 Neubewertung Liegenschaften (Abwertung) mit Entnahme Neubewertungsreserve CHF 488'450.
 9630 Vollständige Entnahme Saldo Werterhalt Finanzvermögen für Finanzierung Unterhalt Favrestock CHF 309'600.
 9690 Neubewertung Wertschriften (Aufwertung) CHF 136'400.

4.2 Investitionsrechnung

		Rechnung 2020		Budget 2020		Rechnung 2019	
		Ausgaben	Einnahmen	Ausgaben	Einnahmen	Ausgaben	Einnahmen
0	Allgemeine Verwaltung	144'645.65	5'250.00	96'000.00		575'252.30	15'733.00
	Netto Ausgaben		139'395.65		96'000.00		559'519.30
1	Öffentliche Ordnung und Sicherheit, Verteidigung	33'541.40		25'000.00		28'949.50	
	Netto Ausgaben		33'541.40		25'000.00		28'949.50
2	Bildung	224'660.35	8'100.00	275'000.00		6'260.00	
	Netto Ausgaben		216'560.35		275'000.00		6'260.00
6	Verkehr und Nachrichtenübermittlung	31'456.00		590'000.00	236'500.00	92'655.10	
	Netto Ausgaben		31'456.00		353'500.00		92'655.10
7	Umweltschutz und Raumordnung	65'871.70		266'000.00		331'885.65	59'880.95
	Netto Ausgaben		65'871.70		266'000.00		272'004.70
8	Volkswirtschaft	1'300'000.00		1'800'000.00		100'000.00	
	Netto Ausgaben		1'300'000.00		1'800'000.00		100'000.00
9	Finanzen und Steuern	13'350.00	1'800'175.10	236'500.00	3'052'000.00	75'613.95	1'135'002.55
	Netto Einnahmen	1'786'825.10		2'815'500.00		1'059'388.60	

5 SACHGRUPPEN**5.1 Erfolgsrechnung**

		Rechnung 2020		Budget 2020		Rechnung 2019	
		Aufwand	Ertrag	Aufwand	Ertrag	Aufwand	Ertrag
3	Aufwand	8'102'031.38		8'282'750.00		6'735'018.43	
30	Personalaufwand	913'284.80		895'300.00		825'381.45	
31	Sach- und übriger Betriebsaufwand	1'233'886.89		1'518'000.00		1'365'612.91	
33	Abschreibungen Verwaltungsvermögen	500'623.20		514'850.00		475'835.20	
34	Finanzaufwand	1'478'583.84		1'431'250.00		154'459.60	
35	Einlagen in Fonds und Spezialfinanzierungen	492'756.50		426'000.00		370'215.55	
36	Transferaufwand	3'260'729.15		3'282'750.00		3'119'505.15	
38	Ausserordentlicher Aufwand	53'410.00		51'500.00		257'737.87	
39	Interne Verrechnungen	168'757.00		163'100.00		166'270.70	

4	Ertrag		7'965'759.40		7'230'450.00		6'833'928.11
40	Fiskalertrag		4'217'233.90		3'925'250.00		4'029'773.65
41	Regalien und Konzessionen		81'037.00		83'000.00		79'575.00
42	Entgelte		1'056'985.90		1'019'800.00		1'031'095.41
43	Verschiedene Erträge						12'183.90
44	Finanzertrag		431'371.65		293'100.00		274'881.25
45	Entnahmen Fonds u. Spezialfinanzierungen		88'469.50		71'600.00		64'148.15
46	Transferertrag		1'118'526.60		1'104'300.00		1'170'477.90
48	Ausserordentlicher Ertrag		803'377.85		570'300.00		5'522.15
49	Interne Verrechnungen		168'757.00		163'100.00		166'270.70

9	Abschlusskonten	13'821.45	150'093.43	11'450.00	1'063'750.00	98'909.68	
90	Abschluss Erfolgsrechnung	13'821.45	150'093.43	11'450.00	1'063'750.00	98'909.68	

5.2 Investitionsrechnung

		Rechnung 2020		Budget 2020		Rechnung 2019	
		Ausgaben	Einnahmen	Ausgaben	Einnahmen	Ausgaben	Einnahmen
5	Investitionsausgaben	1'813'525.10		3'288'500.00		1'210'616.50	
50	Sachanlagen	473'410.95		1'252'000.00		1'010'088.00	
52	Immaterielle Anlagen					24'914.55	
54	Darlehen	1'300'000.00		1'800'000.00			
55	Beteiligungen und Grundkapitalien					100'000.00	
56	Eigene Investitionsbeiträge	26'764.15					
59	Übertrag an Bilanz	13'350.00		236'500.00		75'613.95	
6	Investitionseinnahmen		1'813'525.10		3'288'500.00		1'210'616.50
61	Rückerstattungen				72'000.00		
63	Investitionsbeiträge f.eigene Rechnung		13'350.00		164'500.00		75'613.95
69	Übertrag an Bilanz		1'800'175.10		3'052'000.00		1'135'002.55

6 GELDFLUSSRECHNUNG

Bezeichnung	CHF 2020	CHF 2019
Geldfluss aus betrieblicher Tätigkeit		
(-) Aufwandüberschuss / Ertragsüberschuss	-136'271.98	98'909.68
Abschreibungen Verwaltungsvermögen	500'623.20	475'835.20
Abschreibungen Investitionsbeiträge	7'037.05	5'801.95
Einlagen in das Eigenkapital	53'410.00	257'737.87
(-) Entnahmen aus dem Eigenkapital	-803'377.85	-5'522.15
Verluste aus Verkauf Finanzanlagen FV und Übertragung Finanzanlagen FV ins VV / (-) Gewinne aus Verkauf Finanzanlagen FV	0.00	0.00
Verluste aus Verkauf Sachanlagen FV und Übertragung Sachanlagen FV ins VV / (-) Gewinne aus Verkauf Sachanlagen FV	0.00	0.00
Wertberichtigungen Anlagen FV / (-) Wertberichtigungen Anlagen FV	1'168'572.56	-17'598.00
Wertberichtigungen Darlehen/Beteiligungen VV	0.00	3.00
(-) Aufwertung VV	0.00	0.00
(-) Zunahme/Abnahme Forderungen	-60'116.16	88'975.54
Abnahme/(-) Zunahme Vorräte	12'000.00	-12'000.00
Abnahme/(-) Zunahme aktive Rechnungsabgrenzungen	23'869.85	-28'041.26
(-) Abnahme/Zunahme Laufende Verbindlichkeiten	-18'734.00	-150'671.42
Zunahme/(-) Abnahme kurzfr. Rückstellungen	2'962.00	-7'994.00
(-) Abnahme/Zunahme passive Rechnungsabgrenzungen	-96'359.52	-28'539.10
(-) Abnahme/Zunahme langfr. Rückstellungen	0.00	0.00
Zunahme/(-) Abnahme Spezialfinanzierungen im EK und Vorfinanzierungen	415'984.00	318'180.90
Geldfluss aus betrieblicher Tätigkeit	1'069'599.15	995'078.21

Geldfluss aus Investitionstätigkeit		
Zahlungen für Nettoinv. Sachanlagen + Immat. Anlagen+ Investitionsbeiträge VV	-214'351.50	-1'009'141.70
(-) Auszahlungen für Darlehen/Beteiligungen VV	-1'300'000.00	0.00
Einzahlung für Darlehen/Beteiligungen VV	0.00	0.00
(-) Kauf Sachanlagen FV	0.00	0.00
Verkauf Sachanlagen FV	0.00	0.00
(-) Investitionen Sachanlagen FV	-202'024.65	-634'809.56
(-) Kauf kurzfristige Finanzanlagen FV	0.00	0.00
Verkauf kurzfristige Finanzanlagen FV	0.00	0.00
(-) Kauf langfristige Finanzanlagen FV	0.00	0.00
Verkauf langfristige Finanzanlagen FV	0.00	0.00
Geldfluss aus Investitionstätigkeit	-1'716'376.15	-1'643'951.26
Geldfluss aus Finanzierungstätigkeit		
Zunahme/ (-) Abnahme Kontokorrente mit Dritten	0.00	0.00
Aufnahme kurzfristige Finanzverbindlichkeiten	0.00	0.00
(-) Rückzahlung kurzfristige Finanzverbindlichkeiten	-1'020'000.00	-1'220'000.00
Aufnahme langfristige Finanzverbindlichkeiten	1'000'000.00	0.00
(-) Rückzahlung langfristige Finanzverbindlichkeiten	-160'000.00	0.00
(-) Abnahme/Zunahme Stiftungen, Legate, Zuwendungen im FK sowie Fonds im FK	-62'075.70	9'214.85
Geldfluss aus Finanzierungstätigkeit	-242'075.70	-1'210'785.15
Total Geldfluss	-888'852.70	-1'859'658.20
Bestand Flüssige Mittel und kurzfristige Geldanlagen 1.1.	2'268'600.22	4'128'258.42
Bestand Flüssige Mittel und kurzfristige Geldanlagen 31.12.	1'379'747.52	2'268'600.22

7 FINANZKENNZAHLEN

7.1 Gesamthaushalt

Kennzahl	2020	2019	2018	2017	2016	Ø 5 Jahre	Kommentar/Interpretation
	Wert	Wert	Wert	Wert	Wert	Wert	
Nettoverschuldungsquotient (NVQ)	-54.52%	-97.40%	-87.87%	-53.57%	-37.50%	-37.90%	Nettoschuld in % des Fiskalertrages (inkl. Finanzausgleich) Der NVQ gibt an, welcher Anteil der Fiskalerträge +/- Finanzausgleich erforderlich wäre um die Nettoschulden zu tilgen. Richtwert: < 100 % = gut
Selbstfinanzierungsgrad (SFG)	1.44%	107.50%	100%	227.83%	202.60%	100.70%	Selbstfinanzierung in % der Nettoinvestitionen Der SFG gibt an, in welchem Ausmass Neuinvestitionen durch selbsterwirtschaftete Mittel finanziert werden können. Richtwert: > 100 % = ideal
Zinsbelastungsanteil (ZBA)	0.46%	0.92%	1.14%	1.92%	2.10%	0.70%	Nettozinsen in % des laufenden Ertrages Der ZBA sagt aus, welcher Anteil des laufenden Ertrages durch den Nettozinsaufwand gebunden ist. Richtwert: 0 – 4 % = gut
Bruttoverschuldungsanteil (BVA)	55.52%	63.80%	71.85%	107.19%	133.80%	101.30%	Bruttoschulden in % des laufenden Ertrages Die BVA zeigt die Verschuldungssituation der Gemeinde. Richtwert: 100 – 150 % = mittel
Investitionsanteil (INA)	21.89%	17.21%	5.19%	8.79%	12.90%	12.10%	Bruttoinvestitionen in % der Gesamtausgaben Der INA zeigt die Aktivität im Bereich der Investitionen im Verhältnis zum jährlichen Gesamtaufwand. Richtwert: 10 – 20 % = mittlere Investitionstätigkeit
Kapitaldienstanteil (KDA)	7.24%	8.15%	6.87%	7.86%	7.80%	4.80%	Kapitaldienst in % des laufenden Ertrages Der KDA ist die Messgrösse für die Belastung des Haushaltes durch Kapitalkosten (Zinsen und Abschreibungen). Richtwert: 5 – 15 % = tragbare Belastung
Nettoschuld in CHF pro Einwohner (N/EW)	-1'409.79	-2'417.51	-2'350.42	-1'332.95	-944.10	-998.00	Nettoschuld in % der ständigen Wohnbevölkerung Die N/EW wird als Gradmesser für die Verschuldung verwendet. Ein negativer Wert entspricht einem Nettovermögen pro Einwohner .
Selbstfinanzierungsanteil (SFA)	0.34%	17.09%	21.39%	16.96%	21.50%	9.70%	Selbstfinanzierung in % des laufenden Ertrages Der SFA spiegelt die Finanzkraft und den finanziellen Spielraum wider und gibt an, welcher Anteil des Ertrages zur Finanzierung der Investitionen oder Abbau von Schulden aufgewendet werden kann. Richtwert: > 20 % = gut
Nettozinsbelastungsanteil (NZB)	26.54%	-0.92%	-7.40%	-2.13%	-2.40%	-2.5%	Finanzaufwand netto in % des Steuerertrages Der NZBA gibt an, welcher Anteil des Steuerertrages für die Verzinsung der Schulden aufgewendet werden muss. Richtwert: < 0 % = keine Belastung
Massgebliches Eigenkapital pro Einwohner (MEK/EW)	2'510.44	2'974.08	2'812.28	2'360.39	2'231.00	3'124.00	Massgebliches Eigenkapital in % der ständigen Wohnbevölkerung Diese Kennzahl ist eine Vergleichsgrösse und wird im Zusammenhang mit dem Finanzausgleich verwendet.

7.2 Allgemeiner Haushalt

Kennzahl	2020	2019	2018	2017	2016	Ø 5 Jahre	Kommentar/Interpretation
	Wert	Wert	Wert	Wert	Wert	Wert	
Selbstfinanzierungsgrad (SFG)	-16.98%	82.64%	10'989.30%	160.62%	381.30%	100.70%	Selbstfinanzierung in % der Nettoinvestitionen Der SFG gibt an, in welchem Ausmass Neuinvestitionen durch selbsterwirtschaftete Mittel finanziert werden können. Richtwert: > 100 % = ideal
Bilanzüberschussquotient (BÜQ)	70.95%	75.17%	69.32%	57.78%	42.00%	55.70%	Bilanzüberschuss in % zum Steuerertrag +/- Finanzausgleich Der BÜQ zeigt wie gesund die Eigenkapitalbasis ist, um eine gute Eigenfinanzierung sicherzustellen. Richtwert: 30 %

7.3 Spezialfinanzierung Wasserversorgung

Kennzahl	2020	2019	2018	2017	2016	Ø 5 Jahre	Kommentar/Interpretation
	Wert	Wert	Wert	Wert	Wert	Wert	
Selbstfinanzierungsgrad (SFG)	2'826.41%	475.56%	100.00%	3'145.78%	58.50%	334.06%	Selbstfinanzierung in % der Nettoinvestitionen Der SFG gibt an, in welchem Ausmass Neuinvestitionen durch selbsterwirtschaftete Mittel finanziert werden können. Richtwert: > 100 % = ideal
Kostendeckungsgrad (KDG)	88.55%	120.30%	107.95%	147.64%	117.80%	114.20%	Verhältnis in % von Ertrag zum Aufwand Zeigt ab der Ertrag für die Deckung des Aufwandes ausreicht. Richtwert: > 100 % = Ertragsüberschuss
Werterhaltungsquote (WEQ)	8.12%	7.11%	5.24%	4.51%	3.80%	5.63%	Verhältnis in % von Werterhalt zu Wiederbeschaffungswert Zeigt ob die Einlage in den Werterhalt ausreichend für die Wiederbeschaffung ist. Richtwert: < 25 % = Einlage zwingend

7.4 Spezialfinanzierung Abwasserentsorgung

Kennzahl	2020	2019	2018	2017	2016	Ø 5 Jahre	Kommentar/Interpretation
	Wert	Wert	Wert	Wert	Wert	Wert	
Selbstfinanzierungsgrad	497.27%	148.09%	403.18%	309.94%	7'499.80%	335.21%	Selbstfinanzierung in % der Nettoinvestitionen Der SFG gibt an, in welchem Ausmass Neuinvestitionen durch selbsterwirtschaftete Mittel finanziert werden können. Richtwert: > 100 % = ideal
Kostendeckungsgrad	85.81%	104.36%	99.00%	129.02%	94.00%	101.40%	Verhältnis in % von Ertrag zum Aufwand Zeigt ab der Ertrag für die Deckung des Aufwandes ausreicht. Richtwert: > 100 % = Ertragsüberschuss
Werterhaltungsquote	9.57%	8.71%	7.83%	7.84%	7.00%	8.27%	Verhältnis in % von Werterhalt zu Wiederbeschaffungswert Zeigt ob die Einlage in den Werterhalt ausreichend für die Wiederbeschaffung ist. Richtwert: < 25 % = Einlage zwingend

7.5 Spezialfinanzierung Abfall

Kennzahl	2020	2019	2018	2017	2016	Ø 5 Jahre	Kommentar/Interpretation
	Wert	Wert	Wert	Wert	Wert	Wert	
Selbstfinanzierungsgrad	100%	100%	-1%	113.03%	126.70%		Selbstfinanzierung in % der Nettoinvestitionen Der SFG gibt an, in welchem Ausmass Neuinvestitionen durch selbsterwirtschaftete Mittel finanziert werden können. Richtwert: > 100 % = ideal
Kostendeckungsgrad	108.67%	114.32%	90.33%	129.02%	126.65%	121.90%	Verhältnis in % von Ertrag zum Aufwand Zeigt ab der Ertrag für die Deckung des Aufwandes ausreicht. Richtwert: > 100 % = Ertragsüberschuss

8 ANTRAG DER EXEKUTIVE**GENEHMIGUNG:**

Der Gemeinderat hat die vorliegende Jahresrechnung an seiner Sitzung vom 23. März 2021 beschlossen.

ERFOLGSRECHNUNG

Aufwand Gesamthaushalt	CHF	7'933'274.38
Ertrag Gesamthaushalt	CHF	7'797'002.40
Aufwandüberschuss	CHF	136'271.98

davon

Aufwand Allgemeiner Haushalt	CHF	6'891'528.60
Ertrag Allgemeiner Haushalt	CHF	6'855'229.30
Aufwandüberschuss	CHF	36'299.30

Aufwand Wasserversorgung	CHF	417'129.27
Ertrag Wasserversorgung	CHF	369'355.56
Aufwandüberschuss	CHF	47'773.71

Aufwand Abwasserentsorgung	CHF	465'167.80
Ertrag Abwasserentsorgung	CHF	399'147.38
Aufwandüberschuss	CHF	66'020.42

Aufwand Abfall	CHF	159'448.71
Ertrag Abfall	CHF	173'270.16
Ertragsüberschuss	CHF	13'821.45

INVESTITIONSRECHNUNG

Ausgaben	CHF	1'800'175.10
Einnahmen	CHF	13'350.00
Nettoinvestitionen	CHF	1'786'825.10

ANTRAG:

Der Gemeindeversammlung wird beantragt, die Jahresrechnung 2020 zu genehmigen.

Gemeinderat Walkringen

Walkringen, 23.03.2021

Hanspeter Aeschlimann
Gemeindepräsident

Nathalie Arn
Gemeindeschreiberin

Roman Kauz
Finanzverwalter

9 BESTÄTIGUNGSBERICHT



Bericht des Rechnungsprüfungsorgans zur Jahresrechnung 2020

An die Gemeindeversammlung der
Einwohnergemeinde Walkringen

Als Rechnungsprüfungsorgan haben wir die Jahresrechnung der Einwohnergemeinde Walkringen bestehend aus Berichterstattung, Bilanz, Erfolgsrechnung, Investitionsrechnung, Geldflussrechnung und Anhang für das am 31. Dezember 2020 abgeschlossene Rechnungsjahr geprüft. Die Prüfungsarbeiten wurden am 26. März 2021 beendet.

Verantwortung des Gemeinderates

Der Gemeinderat ist für die Aufstellung der Jahresrechnung in Übereinstimmung mit den kantonalen und kommunalen gesetzlichen Vorschriften verantwortlich. Diese Verantwortung beinhaltet die Ausgestaltung, Implementierung und Aufrechterhaltung eines internen Kontrollsystems mit Bezug auf die Aufstellung der Jahresrechnung, die frei von wesentlichen falschen Angaben als Folge von Verstössen oder Irrtümern ist. Darüber hinaus ist der Gemeinderat für die Anwendung sachgemässer Rechnungslegungsmethoden sowie die Vornahme angemessener Schätzungen verantwortlich.

Verantwortung des Rechnungsprüfungsorgans

Unsere Verantwortung ist es, aufgrund unserer Prüfung ein Prüfungsurteil über die Jahresrechnung abzugeben. Wir haben unsere Prüfung in Übereinstimmung mit den gesetzlichen Vorschriften und der Arbeitshilfe für Rechnungsprüfungsorgane (AH RPO, Ausgabe 2016) vorgenommen. Die Prüfung haben wir so zu planen und durchzuführen, dass wir hinreichende Sicherheit gewinnen, ob die Jahresrechnung frei von wesentlichen falschen Angaben ist.

Eine Prüfung beinhaltet die Durchführung von Prüfungshandlungen zur Erlangung von Prüfungsnachweisen für die in der Jahresrechnung enthaltenen Wertansätze und sonstigen Angaben. Die Auswahl der Prüfungshandlungen liegt im pflichtgemässen Ermessen des Prüfers. Dies schliesst eine Beurteilung der Risiken wesentlicher falscher Angaben in der Jahresrechnung als Folge von Verstössen oder Irrtümern ein. Bei der Beurteilung dieser Risiken berücksichtigt der Prüfer das interne Kontrollsystem, soweit es für die Aufstellung der Jahresrechnung von Bedeutung ist, um die den Umständen entsprechenden Prüfungshandlungen festzulegen, nicht aber um ein Prüfungsurteil über die Wirksamkeit des internen Kontrollsystems abzugeben.

Die Prüfung umfasst zudem die Beurteilung der Angemessenheit der angewandten Rechnungslegungsmethoden, der Plausibilität der vorgenommenen Schätzungen sowie eine Würdigung der Gesamtdarstellung der Jahresrechnung. Wir sind der Auffassung, dass die von uns erlangten Prüfungsnachweise eine ausreichende und angemessene Grundlage für unser Prüfungsurteil bilden.

Prüfungsurteil

Nach unserer Beurteilung entspricht die Jahresrechnung für das am 31. Dezember 2020 abgeschlossene Rechnungsjahr den kantonalen und kommunalen gesetzlichen Vorschriften.

Berichterstattung aufgrund weiterer gesetzlicher Vorschriften

Wir bestätigen, dass wir die Anforderungen an die Befähigung gemäss Art. 123 GV und die besonderen Voraussetzungen gemäss Art. 124 GV erfüllen und keine mit unserer Unabhängigkeit nicht vereinbare Sachverhalte vorliegen.

Wir beantragen, die Jahresrechnung per 31. Dezember 2020 mit Aktiven und Passiven von Fr. 13'544'579.82 und einem Aufwandüberschuss (Gesamthaushalt) von Fr. 136'271.98 zu genehmigen.

Urtenen-Schönbühl, 29. März 2021

ROD Treuhand AG



Beat Bühler
Leitender Revisor



Rebekka Knecht

10 GENEHMIGUNG DER JAHRESRECHNUNG

Das beschlussfassende Organ der Einwohnergemeinde Walkringen hat die Jahresrechnung 2020 am 12.12.2021 gemäss dem vorstehenden Antrag des Gemeinderates vom 23.03.2021 genehmigt.

Walkringen, 12.12.2021

Einwohnergemeinde Walkringen

Hanspeter Aeschlimann
Präsident

Nathalie Arn
Sekretärin

11 ANHANG

11.1 Regelwerk

11.1.1 Angewendetes Regelwerk

Der Rechnungsabschluss der Gemeinde Walkringen ist in Übereinstimmung mit den geltenden kantonalen gesetzlichen Grundlagen erstellt worden.

Gemeindegesezt (GG, BSG 170.11)

Gemeindeverordnung (GV, BSG 170.111)

Direktionsverordnung über den Finanzhaushalt der Gemeinden (FHDV, BSG 170.511)

Diese orientieren sich gemäss Art. 70 Absatz 1 GG am Harmonisierten Rechnungslegungsmodell für die Kantone und Gemeinden, HRM2, laut Handbuch der Konferenz der Kantonalen Finanzdirektoren. Die kantonalen Bestimmungen weichen in einzelnen Bereichen von den Empfehlungen des HRM2 ab. Das Amt für Gemeinden und Raumordnung stellt eine Auflistung dieser Ausnahmen zur Verfügung unter www.be.ch/gemeinden > Rubrik Gemeindefinanzen > HRM2 > Praxishilfen.

11.1.2 Bewertung Finanzvermögen

Vermögenswerte im Finanzvermögen werden bilanziert, wenn sie einen künftigen Nutzen erbringen und ihr Wert verlässlich ermittelt werden kann. Sie werden bei erstmaliger Bilanzierung zu Anschaffungs- bzw. Herstellungskosten bilanziert. Entstehen der Gemeinde keine Kosten, wird zum Verkehrswert zum Zeitpunkt des Zugangs bilanziert. Folgebewertungen erfolgen zum Verkehrswert am Bilanzstichtag, wobei eine systematische Neubewertung bei Liegenschaften mit Ausnahme von Baurechten alle fünf Jahre oder bei Änderung des amtlichen Werts, bei allen anderen Vermögenswerten jährlich erfolgt. Die Bilanzwerte sind bei eingetretenen dauerhaften Wertminderungen oder Verlusten sofort zu berichtigen.

Folgebewertung Finanzvermögen

Das Finanzvermögen wurde gemäss Anhang 1 der GV periodisch neu bewertet.

Bilanzkonto	Auf-/Abwertung CHF	Bewertungsmethode (Anhang 1, GV)	Letztmalige Bewertung
10700.01 Wertschriften	136'412.00	Marktwert	31.12.2020
10840.01 Liegenschaften FV	-468'150.35	Amtl. Wert x 1.4	31.12.2020

11.1.3 Bewertung Verwaltungsvermögen

Vermögenswerte im Verwaltungsvermögen werden bilanziert, wenn sie einen künftigen mehrjährigen öffentlichen Nutzen hervorbringen und ihr Wert verlässlich ermittelt werden kann. Sie werden zu Anschaffungs- bzw. Herstellkosten nach der Nettomethode bilanziert und nach der definierten Nutzungsdauer linear abgeschrieben. Entstehen der Gemeinde keine Kosten, wird zum Verkehrswert zum Zeitpunkt des Zugangs bilanziert. Die Bilanzwerte sind bei eingetretenen dauerhaften Wertminderungen oder Verlusten sofort zu berichtigen. Die geltenden Anlagekategorien und Nutzungsdauern sind in Anhang 2 GV umschrieben.

11.1.4 Aktivierungsgrenzen

Allgemeiner Haushalt	CHF 20'000.00
Spezialfinanzierung Wasserversorgung	CHF 20'000.00
Spezialfinanzierung Abwasserentsorgung	CHF 20'000.00
Spezialfinanzierung Abfallentsorgung	CHF 20'000.00

11.1.5 Bestehendes Verwaltungsvermögen

Seit dem Übergang auf HRM2 im Jahr 2016, wird das bestehende Verwaltungsvermögen linear über 12 Jahre abgeschrieben. Davon ausgenommen sind die Positionen gemäss Ziffer 4.1.3 der Übergangsbestimmungen der GV.

- Darlehen und Beteiligungen des Verwaltungsvermögens,
- Verwaltungsvermögen, das nach den Vorschriften der besonderen Gesetzgebung abzuschreiben ist,
- Investitionen für Anlagen im Bau und
- das Verwaltungsvermögen in den Bereichen Wasser und Abwasser

11.2 Grundlagen der Jahresrechnung

Als Grundlage für die Jahresrechnung 2020 dienen das Budget 2020 und die Vorjahresrechnung 2019.

Genehmigung/Prüfung:

	Budget 2020	Jahresrechnung 2019
Gemeinderat	15.10.2020	19.03.2020
Bestätigungsbericht Rechnungsprüfungsorgan		31.03.2020
Gemeindeversammlung	02.12.2019	13.12.2020 (Urne)

11.3 Eigenkapitalnachweis

Eigenkapital per 01.01.2020			Veränderungsnachweis				Eigenkapital per 31.12.2020				
		CHF	Erhöhung (+) durch		Reduktion (-) durch				CHF		
29	Eigenkapital	9'464'160			523'688			993'945	29	Eigenkapital	8'993'905
290	Verpflichtungen (+) bzw. Vorschüsse (-) gegenüber Spezialfinanzierungen	1'297'323	Einlagen in SF EK		13'821	Entnahmen aus SF EK		113'794	290	Verpflichtungen (+) bzw. Vorschüsse (-) gegenüber Spezialfinanzierungen	1'197'350
29001	SF Wasserversorgung	462'851	9010.11	Ertragsüberschuss		9011.11	Aufwandüberschuss	47'774	29001	SF Wasserversorgung	415'078
29002	SF Abwasserentsorgung	471'246	9010.12	Ertragsüberschuss		9011.12	Aufwandüberschuss	66'020	29002	SF Abwasserentsorgung	405'225
29003	SF Abfall	363'226	9010.13	Ertragsüberschuss	13'821	9011.13	Aufwandüberschuss		29003	SF Abfall	377'047
293	Vorfinanzierungen	3'443'932	Einlagen in Vorfinanzierungen EK		546'166	Entnahmen aus Vorfinanzierungen des EK		391'701	293	Vorfinanzierungen	3'598'399
29306	Allgemeiner Haushalt	481'741	3893	Einlagen	53'410	4893	Entnahmen	314'928	29300	Allgemeiner Haushalt	220'223
29301	Wasserversorgung Werterhalt	1'061'219	3510.xx	Einlage WBW + Anschlussgebühr	204'459	4510.xx	Entnahme	45'958	29301	Wasserversorgung Werterhalt	1'219'721
29302	Abwasserentsorgung Werterhalt	1'900'972	3510.xx	Einlage WBW + Anschlussgebühr	288'297	4510.xx	Entnahme	30'815	29302	Abwasserentsorgung Werterhalt	2'158'455
294	Reserven	231'622	Einlagen		0	Entnahmen		0	294	Reserven	231'622
29400	Zusätzliche Abschreibungen	231'622	3894.xx	Einlage	0	4894.xx	Entnahme	0	29400	Zusätzliche Abschreibungen	231'622
296	Neubewertungsreserve Finanzvermögen	1'226'058	Einlagen		0	Entnahmen		488'450	296	Neubewertungsreserve Finanzvermögen	737'608
29600	Neubewertungsreserve FV	1'226'058	3896.xx	Einlage	0	4896.xx	Entnahme	488'450	29600	Neubewertungsreserve FV	737'608
29601	Schwankungsreserve	0	3896.xx	Einlage	0	4896.xx	Entnahme	0	29601	Schwankungsreserve	0
299	Bilanzüberschuss/-Fehlbetrag	3'265'225	2990	Jahresergebnis Überschuss (+) Defizit (-)	-36'299	-	-		299	Bilanzüberschuss/-Fehlbetrag	3'228'926

11.4 Rückstellungsspiegel

205 Kurzfristige Rückstellungen

Konto	Bezeichnung	Buchwert 01.01.2020	Veränderung			Buchwert 31.12.2020	Kommentar
			Bildung	Verwen- dung	Auflösung		
20550.01	Beitrag Sozialdienst Konolfingen	0.00	2'962.00			2'962.00	Rückstellung Beitrag 2020

208 Langfristige Rückstellungen

Konto	Bezeichnung	Buchwert 01.01.2020	Veränderung			Buchwert 31.12.2020	Kommentar
			Bildung	Verwen- dung	Auflösung		
	keine					0.00	

Total kurzfristige Rückstellungen	0.00	2'962.00	0.00	0.00	2'962.00
Total langfristige Rückstellungen	0.00	0.00	0.00	0.00	0.00
Total Rückstellungen	0.00	2'962.00	0.00	0.00	2'962.00

11.5 Beteiligungsspiegel

Name, Sitz, Rechtsform	Tätigkeitsgebiet	Nominalkapital (100%)	Eigentumsanteil	Stimmanteil - E: Exekutive - L: Legislative	Wesentliche Beteiligte	Buchwert per 31.12.	Anschaffungswert	Wesentliche Beteiligungen der Organisation	Rechnungslegungs-norm; Aussage zur Jahresrechnung	Zahlungsströme Berichtsjahr	Spezifische Risiken
Gemeindeeigene Unternehmen (Anstalten) gem. Art. 64 Abs. 1 Bst. b GG											
keine											
Öffentlich-rechtliche Organisationen der interkommunalen Zusammenarbeit (Gemeindeverbände, Anstalten etc.)*											
Regionaler Sozialdienst Amt Konolfingen	Führung Sozialdienst				Arni, Biglen, Bowil, Freimettigen, Grosshöchstetten, Häutligen, Konolfingen, Landiswil, Mirchel, Niederhünigen, Oberhünigen, Oberthal, Schlosswil, Walkringen und Zäziwil			keine	OR	Betriebsbeitrag der nicht lastenausgleichsberechtigten Kosten	keine
Wasserversorgung Arni-Landiswil-Lützelflüh (WALL)	Wasserlieferung								HRM2	Wasserlieferung	keine
ZSO Worb-Bigenthal	Zivilschutzorganisation								HRM2	Verbandsbeiträge	keine
Regionales Kompetenzzentrum Bevölkerungsschutz Bern-Mittelland	Zivilschutzorganisation								HRM2	Verbandsbeiträge	keine
ARA Mittleres Emmental	Abwasserreinigung								HRM2	Investitionsbeiträge + Betriebskosten ARA + Regenbecken / Kadaversammelstelle	keine

Feuerwehr Regio Gumm	Feuerwehr							keine	HRM2	Inkasso der Ersatzabgaben und Weitergabe an Sitzgemeinde zuzüglich allfälliger Kostenanteile, Defizitanteil	keine
Regionalkonferenz Bern-Mittelland	Region Bern-Mittelland								HRM2	Verbandsbeiträge	keine
Juristische Personen des Privatrechts*											
Schweizer Gemeindeverband	Vertretung Interessen Gemeinde und Städte der Schweiz								OR	Jahresbeitrag	Haftung Vereinsvermögen
Verband bernischer Gemeinden	Vertretung Interessen bernischer Gemeinden								OR	Jahresbeitrag	Haftung Vereinsvermögen
Wärmeverbund Walkringen AG	Wärmelieferung	100.00%	100.00%			100'000			OR	Gründungskapital	Darlehen
Mitgliedschaften in einfachen Gesellschaften, Kollektiv- und Kommanditgesellschaften*											
keine											
Vertragliche Beziehungen zur Erfüllung von Gemeindeaufgaben*											
Musikschule Worblen-Kiesental	Musikschule								OR	Unterrichtskosten gemäss Kostenteiler	Haftung Vereinsvermögen
Einwohnergemeinde Konolfingen	Jugendarbeit								HRM2	Betriebskostenbeitrag	keine

11.6 Gewährleistungsspiegel

Name, Sitz, Rechtsform	Eigentümer wesentliche Miteigen- tümer	Angaben zu den gesicherten Leistungen Art, Betrag, Verfall, Zinsangaben usw.)	Zahlungsströme im Berichtsjahr	Spezifische zusätzliche Angaben
Privatrechtliche Unternehmen (nach OR/ZGB)				
PK Previs, Bern, Stiftung	Versicherte	Nachschusspflicht bei Unterdeckung, Sanierungsmassnahmen je nach Deckungsgrad	Prämien	Deckungsgrad 31.12.2019: 103.54%
Öffentlich-rechtliche Unternehmen (nach Gemeindegesetz)				
keine				
Öffentlich-rechtliche Verträge				
keine				
Weitere Verpflichtungen (Altlasten, Leasing usw.)				
Gemeindeanteil Lastenverteilung EL		Anteil 2020 CHF 402'000		Periodengerechte Abgrenzung fehlt
Gemeindeanteil Lastenverteilung FAZU		Anteil 2020 CHF 8'800		Periodengerechte Abgrenzung fehlt
Gemeindeanteil Lastenausgleich Sozialhilfe		Anteil 2020 CHF 903'000		Periodengerechte Abgrenzung fehlt

11.7 Anlagespiegel

			108 Sachanlagen FV	
			1084	1087
			Gebäude FV	Anlagen im Bau FV
Anschaffungskosten	Anlagewert	01.01.2020	3'109'596.35	638'550.21
	Zuwachs/Zugänge	2020	0.00	0.00
	Abgänge	2020	(468'150.35)	(638'550.21)
	Umgliederungen	2020	0.00	0.00
	Anlagewert	31.12.2020	2'641'446.00	0.00
kumulierte Wertberichtigungen	Stand per	01.01.2020	0.00	0.00
	Wertminderungen	2020	0.00	0.00
	Aufwertungen	2020	0.00	0.00
	Umgliederungen	2020	0.00	0.00
	Stand per	31.12.2020	0.00	0.00
Buchwerte	Buchwert netto	31.12.2020	2'641'446.00	0.00
	davon Anlagen in Leasing	31.12.2020	0.00	0.00
	Versicherungswerte	31.12.2020	0.00	0.00

			140 Sachanlagen VV						
			1401	1402	1403	1404	1406	1407	1409*
			Strassen / Verkehrswege	Wasserbau	Tiefbauten	Hochbauten	Mobilien VV	Anlagen im Bau VV	Übrige Sachanlagen
Anschaffungskosten	Anlagewert	01.01.2020	572'555.65	136'052.80	388'124.60	635'935.60	147'223.55	103'242.65	0.00
	Zuwachs/Zugänge	2020	0.00	0.00	0.00	354'756.30	1'199.70	52'787.05	33'541.40
	Abgänge	2020	0.00	0.00	0.00	0.00	0.00	0.00	0.00
	Umgliederungen	2020	0.00	0.00	0.00	0.00	0.00	(79'253.70)	40'916.95
	Anlagewert	31.12.2020	572'555.65	136'052.80	388'124.60	990'691.90	148'423.25	76'776.00	74'458.35
kumulierte ordentliche Abschreibungen	Stand per	01.01.2020	(57'428.15)	(10'652.25)	(20'259.70)	(30'712.25)	(28'417.90)	0.00	0.00
	Planmässige Abschreibungen	2020	(20'148.70)	(5'521.45)	(5'942.50)	(33'502.00)	(14'855.65)	0.00	(7'445.85)
	Ausserplanmässige Abschreibungen	2020	0.00	0.00	0.00	0.00	0.00	0.00	0.00
	Wertkorrekturen	2020	0.00	0.00	0.00	0.00	0.00	0.00	0.00
	Stand per	31.12.2020	(77'576.85)	(16'173.70)	(26'202.20)	(64'214.25)	(43'273.55)	0.00	(7'445.85)
Buchwerte	Buchwert netto	31.12.2020	494'978.80	119'879.10	361'922.40	926'477.65	105'149.70	76'776.00	67'012.50
	davon Anlagen in Leasing	31.12.2020	0.00	0.00	0.00	0.00	0.00	0.00	0.00
	Versicherungswerte	31.12.2020	0.00	0.00	0.00	0.00	0.00	0.00	0.00

* darin nicht enthalten ist das bestehende VV bei Einführung von HRM2:

		Saldo per 01.01.2020	Kumulierte Wertberichtigungen	Saldo per 31.12.2020
Allgemeiner Haushalt	14099.01	CHF 4'502'070.23	14099.99 CHF 1'875'862.26	CHF 2'626'207.97

			142 Immaterielle Anlagen		144 Darlehen	145 Beteiligungen, Grundkapitalien	146 Investitionsbeiträge
			1420 Software	1429 Übrige immaterielle Anlagen	1441 - 1447 Darlehen	1452 - 1456 Beteiligungen, Grundkapitalien	1460 - 1469 Investitionsbeiträge
Anschaffungskosten	Anlagewert	01.01.2020	111'059.60	90'510.20	0.00	100'115.00	191'465.50
	Zuwachs/Zugänge	2020	0.00	4'204.75	1'300'000.00	0.00	40'335.90
	Abgänge	2020	0.00	0.00	0.00	0.00	0.00
	Umgliederungen	2020	(62'529.30)	38'336.75	0.00	0.00	0.00
	Anlagewert	31.12.2020	48'530.30	133'051.70	1'300'000.00	100'115.00	231'801.40
kumulierte ordentliche Abschreibungen	Stand per	01.01.2020	(66'428.20)	(24'453.20)	0.00	0.00	(5'801.95)
	Planmässige Abschreibungen	2020	(23'967.25)	(14'067.25)	0.00	0.00	(7'037.05)
	Ausserplanmässige Abschreibungen	2020	0.00	0.00	0.00	0.00	0.00
	Wertkorrekturen	2020	62'529.30	0.00	0.00	0.00	0.00
	Stand per	31.12.2020	27'866.15	(38'520.45)	0.00	0.00	(12'839.00)
Buchwerte	Buchwert netto	31.12.2020	20'664.15	94'531.25	1'300'000.00	100'115.00	218'962.40
	davon Anlagen in Leasing	31.12.2020	0.00	0.00	0.00	0.00	0.00
	Versicherungswerte	31.12.2020	0.00	0.00	0.00	0.00	0.00

11.8 Kreditkontrolle

11.8.1 Verpflichtungskredite für Investitionen

Konto-Nr.	Kreditbeschluss			Objektbezeichnung	Kreditkontrolle								
	Or-gan	Datum	Kreditsumme (brutto)		in CHF								
					Kumulierte Ausgaben 01.01.2020	Investitionsausgaben	Kumulierte Ausgaben 31.12.2020	Kumulierte Einnahmen 01.01.2020	Investitions-einnahmen	Kumulierte Einnahmen 31.12.2020	Saldo	Abrech-nungs-datum	
0290.5040.02	Urne	04.03.2018	1'550'000.00	Umbau/ Sanierung Favrestock	1'213'802.51	110'523.75	198'284.00	1'523'809.96	15'733.00	0.00	15'733.00	26'190.04	13.12.2020
0290.5060.01						1'199.70							
9630.3430.05													
6150.5010.17	Urne	16.06.2015 13.12.2020	66'000.00	Erschliessung Küebiweg	56'575.90	0.00	56'575.90	25'000.00	0.00	25'000.00	9'424.10		
7101.5030.01	Urne	13.12.2020	52'000.00	Erschliessung Küebiweg	48'421.25	0.00	48'421.25	0.00	0.00	0.00	3'578.75		
7201.5030.01	Urne	13.12.2020	115'000.00	Erschliessung Küebiweg	105'920.50	0.00	105'920.50	0.00	0.00	0.00	9'079.50		
7201.5030.06	Urne	13.12.2020	58'000.00	Trennsystem Küebiweg	53'877.45	0.00	53'877.45	0.00	0.00	0.00	4'122.55		

11.8.2 Nachkredite

Es sind keine Nachkredite durch die Legislative zu genehmigen.

Konto-Nr.	Bezeichnung	Nachkredit					Bemerkung
		Rechnung	Budget	Überschrei-tung	Beschluss-datum	in CHF	

11.9 Weitere massgebende Angaben

Wiederbeschaffungswert, Werterhaltungskosten und Einlage in die Spezialfinanzierung Werterhalt für Wasserversorgungsanlagen ¹

Rechnungsjahr: **2020**

Wasserversorgung: **Walkringen**

Kontaktperson: **Roman Kauz**

Telefon: **031 701 00 22**

Datengrundlagen
 Geschätzt
 GWP
 Anlagenbuchhaltung

	① Wieder- beschaffungswert brutto in Fr.	② Beiträge Dritter ² in Fr.	③ Wieder- beschaffungswert netto in Fr. (① - ②)	④ Nutzungsdauer in Jahren	⑤ Erneuerungsrate in % (100/④)	⑥ Warterhaltungskosten in Fr./Jahr (③*⑤)
Anlageteile						
1. Wasserfassungen	2'655'634	626'408	2'029'226	50	2.00%	40'585
2. Aufbereitungsanlagen			-	33	3.00%	-
3. Pumpwerke, Druckreduzier- und Messschächte	564'985	141'246	423'739	50	2.00%	8'475
4. Reservoirs	4'065'967	1'014'492	3'051'475	66	1.50%	45'772
5. Leitungen und Hydranten	10'216'701	1'021'670	9'195'031	80	1.25%	114'938
6. Mess-, Steuerungs-, Fernwirkanlagen	428'570	107'143	321'427	20	5.00%	16'071
7. Einkaufssummen, einmalige Konzessionsabgaben ³			-	33	3.00%	-
Total 1 - 7	17'931'857	2'910'959	15'020'898			225'841

⑦ Bestand Verwaltungsvermögen in Franken	242'124	in Prozent von ③: $(100 * ⑦ / ③)$	2%
⑧ Bestand Spezialfinanzierung Werterhalt in Franken	1'219'721	in Prozent von ③: $(100 * ⑧ / ③)$	8%

4 ↓

Bemerkungen:

⑨ Gewählter Einlagesatz in Prozent ⁵	80%
⑩ berechnete Einlage in SF Werterhalt in Franken (⑥ x ⑨)	180'673
Einmalige Anschlussgebühren, an Einlage angerechnet ⁶	-
Einlage Spezialfinanzierung abzüglich Anschlussgebühren	180'673
⑪ Anzahl Einwohner im Versorgungsgebiet	1'802
⑫ Einlage pro Einwohner in Franken (⑩ / ⑪)	100

Datum: **Walkringen, 31.12.2020**

Unterschrift: 

¹ Dieses Blatt ist Bestandteil der Jahresrechnung.
² Zu erwartende Beiträge aus dem kantonalen Trinkwasserfonds und von der Gebäudeversicherung abziehen (beim AWA erfragen).
³ Einkaufssummen an andere Wasserversorgungen, einmalige Konzessionsabgaben oder dergleichen - die Abschreibungssätze sind anhand der Laufzeiten festzulegen. Bestehen Kategorien mit unterschiedlichen Abschreibungssätzen, so ist die Rubrik 7 manuell mit zusätzlichen Zeilen zu ergänzen. Einkaufssummen an andere Wasserversorgungen sind verbindlich mit einem Abschreibungssatz von 3 % einzutragen.
⁴ Ermittlung des Einlageprozentsatzes gemäss Kapitel 6.1. der WEA-Broschüre "Finanzierung der Wasserversorgung" (2004).
⁵ Die Einlage in die Spezialfinanzierung muss mindestens 60% betragen, solange Verwaltungsvermögen besteht oder der Bestand der SF Werterhalt nicht mehr 25% des Wiederbeschaffungswertes beträgt.
⁶ Die einmaligen Anschlussgebühren dürfen an die jährliche Einlage in die Spezialfinanzierung Werterhalt angerechnet werden.

Wiederbeschaffungswert, Werterhaltungskosten und Einlage in die Spezialfinanzierung Werterhalt für die kommunalen Abwasseranlagen und gegebenenfalls den Gemeindeanteil an den regionalen Anlagen ¹

Rechnungsjahr: 2020

Gemeinde: Walkringen

Kontaktperson: Roman Kauz

Telefon: 031 701 00 22

E-Mail: roman.kauz@walkringen.ch

Aktualisierungsjahr:

Datengrundlagen Gemeinde AWA Anlagenbuchhaltung

2016

Datengrundlagen Verband AWA Anlagenbuchhaltung

2020

	① Wiederbeschaffungswert in Fr.	② Nutzungsdauer in Jahren	③ Erneuerungsrate in % (100/②)	④ Warterhaltungskosten in Fr./a (①*③)	⑤ Einlagesatz ² %	⑥ Einlage in die Spezialfinanzierung in Fr./a (④*⑤)
1. Gemeindeanlagen						
1.1 Kanalisationen	16'661'020	80	1.25%	208'263	60%	124'958
1.2 Spezialbauwerke		50	2.00%	-		-
1.3 Abwasserreinigungsanlagen		33	3.00%	-		-
Total 1 (1.1 - 1.3) bzw. mittlerer Einlagesatz (Spalte ⑤)	16'661'020			208'263	60%	124'958

2. Gemeindeanteil an regionalen Anlagen ³

2.1 Kanalisationen	2'936'134	80	1.25%	36'702	80%	29'361
2.2 Spezialbauwerke	839'450	50	2.00%	16'789	80%	13'431
2.3 Abwasserreinigungsanlagen	2'128'956	33	3.00%	63'869	80%	51'095
Total 2 (2.1 - 2.3) bzw. mittlerer Einlagesatz (Spalte ⑤)	5'904'540			117'359	80%	93'887

Total 1 + 2 bzw. mittlerer Einlagesatz (Spalte ⑤)	22'565'560			325'622	67%	218'845
Einmalige Anschlussgebühren, an Einlage angerechnet ⁴						
Einlage Spezialfinanzierung abzüglich Anschlussgebühren						218'845

⑦ Stand Verwaltungsvermögen	377'047	in Prozent von ①: (100*⑦/①)	1.7%	Höchstens Fr. 200 / EW ⁵
⑧ Stand Spezialfinanzierung Werterhalt	2'158'455	in Prozent von ①: (100*⑧/①)	9.6%	
				EW ⁶
				Fr./EW
				1'802
				121

Bemerkungen:

Datum: Walkringen, 31.12.2020

Unterschrift:

Finanzverwaltung
3512 Walkringen

¹ Diese Blatt ist Bestandteil der Jahresrechnung. Eine Kopie senden Sie bitte an das AWA: ae.awa@bve.be.ch

² Die Einlage in die Spezialfinanzierung muss mindestens 60% betragen, solange der Bestand der SF Werterhalt nicht mehr als 25% des Wiederbeschaffungswertes beträgt.

³ Daten des Teils 2 nur dann angeben, wenn der Verband die Einlage in die Spezialfinanzierung nicht selber vornimmt. (Anteil gemäss Kostenvorteiler Verband).

⁴ Die einmaligen Anschlussgebühren dürfen an die jährliche Einlage in die Spezialfinanzierung Werterhalt angerechnet werden.

⁵ Gemäss Artikel 32, Absatz 4 KGV ist die Einlage in die Spezialfinanzierung auf jährlich Fr. 200 (Gemeinde und Region) pro Einwohnerwert beschränkt.

⁶ Einwohnerwert (EW): Gemäss Artikel 36g KGV.



Konto	Bilanz Bilanzgliederung	Bestand per 01.01.2020	Veränderungen		Bestand per 31.12.2020
			Zuwachs	Abgang	
1	Aktiven	14'266'574.92	21'316'359.10	22'038'354.20	13'544'579.82
10	Finanzvermögen	9'033'062.85	19'374'401.00	21'375'560.95	7'031'902.90
100	Flüssige Mittel und kurzfristige Geldanlagen	2'268'600.22	7'048'850.70	7'937'703.40	1'379'747.52
1000	Kasse	6'450.90	111'245.30	103'952.70	13'743.50
10000	Kasse	6'450.90	111'245.30	103'952.70	13'743.50
10000.01	Kasse	6'450.90	111'245.30	103'952.70	13'743.50
1001	Post	2'148'660.86	6'794'477.30	7'687'232.57	1'255'905.59
10010	Post Geschäftskonten	2'148'660.86	6'794'477.30	7'687'232.57	1'255'905.59
10010.01	Postcheck 30-6680-5	2'148'660.86	6'794'477.30	7'687'232.57	1'255'905.59
1002	Bank	113'488.46	138'715.00	142'105.03	110'098.43
10020	Bankkonten	113'488.46	138'715.00	142'105.03	110'098.43
10020.01	RB Worblen-Emmental KK 20316.70	101'747.96	126'615.00	122'069.20	106'293.76
10020.02	RB Worblen-Emmental D 20316.81	11'740.50	12'100.00	20'035.83	3'804.67
1004	Debit- und Kreditkarten		4'413.10	4'413.10	
10040	Debit- und Kreditkarten		4'413.10	4'413.10	
10040.01	Debit- und Kreditkartenverkäufe	0.00	4'413.10	4'413.10	0.00
101	Forderungen	2'345'180.07	11'417'745.50	11'357'629.34	2'405'296.23
1010	Forderungen aus Lieferungen und Leistungen ggü Dritten	397'375.89	1'873'561.45	1'858'853.59	412'083.75
10100	Forderungen aus Lieferungen und Leistungen ggü Dritten	397'375.89	1'873'561.45	1'858'853.59	412'083.75
10100.01	Debitoren Sammelkonto	11'515.15	114'800.25	113'575.05	12'740.35
10100.02	Sonstige Debitoren	7'117.60	16'485.95	7'117.60	16'485.95
10100.05	VESR Fakturierung	0.00	909'528.05	909'588.05	-60.00
10100.11	Debitoren SF Wasser	181'456.71	334'796.22	329'743.96	186'508.97
10100.12	Debitoren SF Abwasser	180'855.11	389'155.28	388'499.91	181'510.48
10100.13	Debitoren SF Abfall	70'217.23	75'390.70	110'109.93	35'498.00
10100.99	WB Forderungen aus Lieferungen/Leistungen ggü Dritten	-53'785.91	33'405.00	219.09	-20'600.00



Konto	Bilanz Bilanzgliederung	Bestand per 01.01.2020	Veränderungen		Bestand per 31.12.2020
			Zuwachs	Abgang	
1012	Steuerforderungen	1'344'570.18	8'789'403.25	8'777'998.95	1'355'974.48
10120	Forderungen allgemeine Gemeindesteuern	1'344'570.18	8'789'403.25	8'777'998.95	1'355'974.48
10120.01	Steuer Guthaben NESKO	1'417'326.98	4'517'488.55	4'506'869.35	1'427'946.18
10120.11	Girokonto Kanton NESKO	-1'856.80	4'271'914.70	4'270'629.60	-571.70
10120.99	WB auf Forderungen allgemeine Gemeindesteuern	-70'900.00		500.00	-71'400.00
1013	Anzahlungen an Dritte		62'071.80	62'071.80	
10130	Anzahlungen an Dritte		62'071.80	62'071.80	
10130.01	Kontokorrent ARAME	0.00	62'071.80	62'071.80	0.00
1014	Transferforderungen	599'719.00	632'953.00	599'719.00	632'953.00
10140	Transferforderungen	599'719.00	632'953.00	599'719.00	632'953.00
10140.01	Subventionen Bund und Kanton	9'719.00	953.00	9'719.00	953.00
10140.11	LA Sozialhilfe	590'000.00	632'000.00	590'000.00	632'000.00
1019	Übrige Forderungen	3'515.00	59'756.00	58'986.00	4'285.00
10190	Übrige Forderungen	3'515.00	4'235.00	3'465.00	4'285.00
10190.01	Vorschuss Krankenmobiliemagazin	50.00			50.00
10190.11	Guthaben Verrechnungssteuer	3'465.00	4'235.00	3'465.00	4'235.00
10192	MWST-Vorsteuerguthaben		55'521.00	55'521.00	
10192.11	MWST-Vorsteuer ER Wasserversorgung	0.00	9'144.00	9'144.00	0.00
10192.12	MWST-Vorsteuer IR Wasserversorgung	0.00	186.55	186.55	0.00
10192.21	MWST-Vorsteuer ER Abwasserentsorgung	0.00	13'270.50	13'270.50	0.00
10192.22	MWST-Vorsteuer IR Abwasserentsorgung	0.00	3'821.95	3'821.95	0.00
10192.31	MWST-Vorsteuer ER Abfallentsorgung	0.00	11'094.20	11'094.20	0.00
10192.81	MWST Abrechnungskonto	0.00	18'003.80	18'003.80	0.00
104	Aktive Rechnungsabgrenzungen	236'208.00	46'073.15	236'208.00	46'073.15
1040	Personalaufwand	10'254.00		10'254.00	
10400	Personalaufwand	10'254.00		10'254.00	
10400.01	Abgrenzung Personalaufwand	10'254.00		10'254.00	0.00
1041	Sach- und übriger Betriebsaufwand	15'850.00		15'850.00	



Konto	Bilanz Bilanzgliederung	Bestand per 01.01.2020	Veränderungen		Bestand per 31.12.2020
			Zuwachs	Abgang	
10410	Sach- und übriger Betriebsaufwand	15'850.00		15'850.00	
10410.01	Abgrenzung Sach- und übriger Betriebsaufwand	15'850.00		15'850.00	0.00
1042	Steuern		8'581.15		8'581.15
10420	Steuern		8'581.15		8'581.15
10420.01	Steuern	0.00	8'581.15		8'581.15
1043	Transfers der Erfolgsrechnung	30'489.00	24'142.00	30'489.00	24'142.00
10430	Transfers der Erfolgsrechnung	30'489.00	24'142.00	30'489.00	24'142.00
10430.01	Abgrenzung Transfers der Erfolgsrechnung	30'489.00	24'142.00	30'489.00	24'142.00
1046	Aktive Rechnungsabgrenzungen IR	179'615.00	13'350.00	179'615.00	13'350.00
10460	Aktive Rechnungsabgrenzungen IR	179'615.00	13'350.00	179'615.00	13'350.00
10460.01	Aktive Rechnungsabgrenzung IR	15'733.00	13'350.00	15'733.00	13'350.00
10460.02	Subvention Transportleitung Bigenthal-Walkringen	163'882.00		163'882.00	0.00
106	Vorräte und angefangenen Arbeiten	12'000.00	33'250.00	45'250.00	
1061	Roh- und Hilfsmaterial	12'000.00	33'250.00	45'250.00	
10610	Allgemeiner Haushalt	12'000.00	33'250.00	45'250.00	
10610.01	Chronik Walkringen	12'000.00	33'250.00	45'250.00	0.00
107	Finanzanlagen	422'928.00	136'412.00		559'340.00
1070	Aktien und Anteilscheine	422'928.00	136'412.00		559'340.00
10700	Aktien und Anteilscheine	422'928.00	136'412.00		559'340.00
10700.01	Wertschriften Sammelkonto	422'928.00	136'412.00		559'340.00
108	Sachanlagen FV	3'748'146.56	692'069.65	1'798'770.21	2'641'446.00
1084	Gebäude FV	3'109'596.35	692'069.65	1'160'220.00	2'641'446.00
10840	Gebäude FV	3'109'596.35	692'069.65	1'160'220.00	2'641'446.00
10840.01	Diverse Liegenschaften FV	3'109'596.35	692'069.65	1'160'220.00	2'641'446.00
1087	Anlagen im Bau FV	638'550.21		638'550.21	



Konto	Bilanz Bilanzgliederung	Bestand per 01.01.2020	Veränderungen		Bestand per 31.12.2020
			Zuwachs	Abgang	
10870	Anlagen im Bau FV	638'550.21			638'550.21
10870.01	Anlagen im Bau FV	638'550.21			638'550.21
					0.00
14	Verwaltungsvermögen	5'233'512.07	1'941'958.10	662'793.25	6'512'676.92
140	Sachanlagen VV	4'837'045.12	496'551.40	555'192.40	4'778'404.12
1401	Strassen / Verkehrswege	515'127.50		20'148.70	494'978.80
14010	Allgemeiner Haushalt	515'127.50		20'148.70	494'978.80
14010.01	Strassen / Verkehrswege allgemeiner Haushalt	572'555.65			572'555.65
14010.99	WB Strassen / Verkehrswege	-57'428.15		20'148.70	-77'576.85
1402	Wasserbau	125'400.55		5'521.45	119'879.10
14020	Allgemeiner Haushalt	125'400.55		5'521.45	119'879.10
14020.01	Gewässerverbauungen	136'052.80			136'052.80
14020.99	WB Gewässerverbauungen	-10'652.25		5'521.45	-16'173.70
1403	Tiefbauten	367'864.90		5'942.50	361'922.40
14031	Wasserversorgung	207'698.15		3'861.30	203'836.85
14031.01	Tiefbauten Wasserversorgung	221'997.60			221'997.60
14031.99	WB Tiefbauten Wasserversorgung	-14'299.45		3'861.30	-18'160.75
14032	Abwasserentsorgung	160'166.75		2'081.20	158'085.55
14032.01	Tiefbauten Abwasserentsorgung	166'127.00			166'127.00
14032.99	WB Tiefbauten Abwasserentsorgung	-5'960.25		2'081.20	-8'041.45
1404	Hochbauten	605'223.35	368'106.30	46'852.00	926'477.65
14040	Allgemeiner Haushalt	605'223.35	368'106.30	46'852.00	926'477.65
14040.01	Hochbauten Allgemeiner Haushalt	635'935.60	368'106.30	13'350.00	990'691.90
14040.99	WB Hochbauten Allgemeiner Haushalt	-30'712.25		33'502.00	-64'214.25
1406	Mobilien VV	118'805.65	1'199.70	14'855.65	105'149.70
14060	Allgemeiner Haushalt	118'805.65	1'199.70	14'855.65	105'149.70
14060.01	Mobilien, Maschinen, Fahrzeuge, IT Geräte	147'223.55	1'199.70		148'423.25
14060.99	WB Mobilien, Maschinen, Fahrzeuge, IT Geräte	-28'417.90		14'855.65	-43'273.55



Konto	Bilanz Bilanzgliederung	Bestand per 01.01.2020	Veränderungen		Bestand per 31.12.2020
			Zuwachs	Abgang	
1407	Anlagen im Bau VV	103'242.65	52'787.05	79'253.70	76'776.00
14070	Allgemeiner Haushalt	64'905.90	52'787.05	40'916.95	76'776.00
14070.01	Anlagen im Bau VV	64'905.90	52'787.05	40'916.95	76'776.00
14071	Wasserversorgung	38'336.75		38'336.75	
14071.01	Anlagen im Bau Wasser	38'336.75		38'336.75	0.00
1409	Übrige Sachanlagen	3'001'380.52	74'458.35	382'618.40	2'693'220.47
14090	Allgemeiner Haushalt		74'458.35	7'445.85	67'012.50
14090.01	Übrige Sachanlagen	0.00	74'458.35		74'458.35
14090.99	WB Übrige Sachanlagen	0.00		7'445.85	-7'445.85
14099	Sammelkonto best.VV b.Übergang auf HRM2	3'001'380.52		375'172.55	2'626'207.97
14099.01	Bestehendes VV HRM1 Allgemeiner Haushalt	4'502'070.23			4'502'070.23
14099.99	WB Bestehendes VV HRM1 Allgemeiner Haushalt	-1'500'689.71		375'172.55	-1'875'862.26
142	Immaterielle Anlagen	110'688.40	105'070.80	100'563.80	115'195.40
1420	Software	44'631.40	62'529.30	86'496.55	20'664.15
14200	Allgemeiner Haushalt	44'631.40	62'529.30	86'496.55	20'664.15
14200.01	Software / Lizenzen Allgemeiner Haushalt	111'059.60		62'529.30	48'530.30
14200.99	WB Software / Lizenzen Allgemeiner Haushalt	-66'428.20	62'529.30	23'967.25	-27'866.15
1429	Übrige immaterielle Anlagen	66'057.00	42'541.50	14'067.25	94'531.25
14290	Allgemeiner Haushalt	66'057.00		9'813.10	56'243.90
14290.01	Übrige immaterielle Anlagen	90'510.20			90'510.20
14290.99	WB Übrige immaterielle Anlagen	-24'453.20		9'813.10	-34'266.30
14291	Wasserversorgung		42'541.50	4'254.15	38'287.35
14291.01	Übrige immaterielle Anlagen	0.00	42'541.50		42'541.50
14291.99	WB Übrige immaterielle Anlagen	0.00		4'254.15	-4'254.15
144	Darlehen		1'300'000.00		1'300'000.00
1445	Darlehen an private Unternehmungen		1'300'000.00		1'300'000.00



Konto	Bilanz Bilanzgliederung	Bestand per 01.01.2020	Veränderungen		Bestand per 31.12.2020
			Zuwachs	Abgang	
14450	Allgemeiner Haushalt		1'300'000.00		1'300'000.00
14450.01	Darlehen Wärmeverbund	0.00	1'300'000.00		1'300'000.00
145	Beteiligungen, Grundkapitalien	100'115.00			100'115.00
1455	Beteiligungen an privaten Unternehmungen	100'115.00			100'115.00
14550	Allgemeiner Haushalt	100'115.00			100'115.00
14550.01	Aktien, Anteilscheine an privaten Unternehmungen	100'115.00			100'115.00
146	Investitionsbeiträge	185'663.55	40'335.90	7'037.05	218'962.40
1462	Invbeiträge an Gemeinden und Gemeindeverbände	185'663.55	40'335.90	7'037.05	218'962.40
14622	Abwasserentsorgung	185'663.55	40'335.90	7'037.05	218'962.40
14622.01	Investitionsbeiträge ARA-Verband	191'465.50	40'335.90		231'801.40
14622.99	WB Investitionsbeiträge ARA-Verband	-5'801.95		7'037.05	-12'839.00
2	Passiven	14'266'574.92	8'626'715.62	9'348'710.72	13'544'579.82
20	Fremdkapital	4'802'413.99	7'394'957.67	7'646'696.94	4'550'674.72
200	Laufende Verbindlichkeiten	370'261.48	6'290'149.88	6'206'415.93	453'995.43
2000	Lauf. Verb.a.Liefer.u.Leist.v.Dritten	338'051.88	5'879'090.20	5'790'446.40	426'695.68
20000	Kreditoren	338'051.88	5'630'337.50	5'541'693.70	426'695.68
20000.01	Kreditorsammelkonto	335'056.58	5'628'083.95	5'543'187.30	419'953.23
20000.02	Übrige Kreditoren	0.00	1'801.10		1'801.10
20000.91	Debitoren Vorauszahlungen Durchlauf	0.00	20.00	20.00	0.00
20000.92	Gebühren Akontorechnungen (WA)	985.35	214.65	-770.75	1'970.75
20000.93	Gebühren Akontorechnungen (AW)	1'652.75	130.00	-603.55	2'386.30
20000.94	Gebühren Akontorechnungen (KE)	357.20	87.80	-139.30	584.30
20001	Kreditoren Sozial- und Personalversicherungen		248'752.70	248'752.70	
20001.01	Abrechnungskonto AHV/ALV/IV/EO	0.00	101'857.90	101'857.90	0.00
20001.02	Abrechnungskonto Pensionskasse	0.00	95'548.90	95'548.90	0.00
20001.03	Abrechnungskonto UVG	0.00	5'346.75	5'346.75	0.00
20001.04	Abrechnungskonto Familienausgleichskasse	0.00	19'340.00	19'340.00	0.00
20001.05	Abrechnungskonto KTG	0.00	20'583.05	20'583.05	0.00
20001.06	Abrechnungskonto Suva	0.00	6'076.10	6'076.10	0.00



Konto	Bilanz Bilanzgliederung	Bestand per 01.01.2020	Veränderungen		Bestand per 31.12.2020
			Zuwachs	Abgang	
2002	Steuern	12'686.85	90'567.10	93'560.50	9'693.45
20022	Steuerschulden MWST	12'686.85	90'567.10	93'560.50	9'693.45
20022.11	MWST-Umsatzsteuer ER Wasserversorgung	0.00	8'277.55	8'277.55	0.00
20022.21	MWST-Umsatzsteuer ER Abwasserentsorgung	0.00	28'506.60	28'506.60	0.00
20022.22	MWST-Umsatzsteuer IR Abwasserentsorgung	0.00	957.55	957.55	0.00
20022.31	MWST-Umsatzsteuer ER Abfallentsorgung	0.00	13'058.45	13'058.45	0.00
20022.81	MWST Abrechnungskonto	12'686.85	39'766.95	42'760.35	9'693.45
2006	Depotgelder und Kautionen	11'300.00	1'000.00	1'000.00	11'300.00
20060	Depotgelder und Kautionen	11'300.00	1'000.00	1'000.00	11'300.00
20060.01	Schlüsseldepot Gemeindehaus	3'550.00	100.00	300.00	3'350.00
20060.02	Schlüsseldepot Schulanlagen	7'750.00	900.00	700.00	7'950.00
2009	Übrige laufende Verpflichtungen	8'222.75	319'492.58	321'409.03	6'306.30
20090	Übrige laufende Verpflichtungen	8'222.75	319'492.58	321'409.03	6'306.30
20090.01	Durchlaufkonto allgemein	275.10	5'150.45	5'208.25	217.30
20090.02	Durchlaufkonto Favrestock	0.00	306'337.45	306'337.45	0.00
20090.03	800-Jahr Feier 2020	750.00	5'674.58	6'424.58	0.00
20090.05	Kontokorrent Schule	7'197.65	2'330.10	3'438.75	6'089.00
201	Kurzfristige Finanzverbindlichkeiten	1'020'000.00		1'020'000.00	
2014	Kurzfrist. Anteil langfrist. Verbindlichkeiten	1'020'000.00		1'020'000.00	
20144	Kurzfr. Anteil von langfristigen Darlehen	1'020'000.00		1'020'000.00	
20144.01	Kurzfr. Anteil von langfr. Darlehen BECO	20'000.00		20'000.00	0.00
20144.02	Kurzfr. Anteil von langfr. Darlehen	1'000'000.00		1'000'000.00	0.00
204	Passive Rechnungsabgrenzungen	180'513.01	84'953.49	181'313.01	84'153.49
2040	Personalaufwand	21'481.00	21'339.00	21'481.00	21'339.00
20400	Personalaufwand	21'481.00	21'339.00	21'481.00	21'339.00
20400.01	Abgrenzung Personalaufwand	21'481.00	21'339.00	21'481.00	21'339.00
2041	Sach- und übriger Betriebsaufwand	4'865.00	9'000.00	4'865.00	9'000.00



Konto	Bilanz Bilanzgliederung	Bestand per 01.01.2020	Veränderungen		Bestand per 31.12.2020
			Zuwachs	Abgang	
20410	Sach- und übriger Betriebsaufwand	4'865.00	9'000.00	4'865.00	9'000.00
20410.01	Abgrenzung Sach- und Betriebsaufwand	4'865.00	9'000.00	4'865.00	9'000.00
2043	Transfers der Erfolgsrechnung	111'174.90	22'040.80	111'174.90	22'040.80
20430	Transfers der Erfolgsrechnung	111'174.90	22'040.80	111'174.90	22'040.80
20430.01	Abgrenzung Transfers der Erfolgsrechnung	111'174.90	22'040.80	111'174.90	22'040.80
2044	Finanzaufwand / Finanzertrag	32'105.36	23'869.69	32'905.36	23'069.69
20440	Finanzaufwand / Finanzertrag	32'105.36	23'869.69	32'905.36	23'069.69
20440.01	Abgrenzung Finanzaufwand / Finanzertrag	32'105.36	23'869.69	32'905.36	23'069.69
2045	Übriger betrieblicher Ertrag	10'886.75	8'704.00	10'886.75	8'704.00
20450	Übriger betrieblicher Ertrag	10'886.75	8'704.00	10'886.75	8'704.00
20450.01	Abgrenzung übriger betrieblicher Ertrag	10'886.75	8'704.00	10'886.75	8'704.00
205	Kurzfristige Rückstellungen		2'962.00		2'962.00
2055	Kurzfr.Rückst.übrige betriebl.Tätigkeit		2'962.00		2'962.00
20550	Kurzfr.Rückst.übrige betriebl.Tätigkeit		2'962.00		2'962.00
20550.01	Kurzfristige Rückstellungen übrige betriebliche Tätigkeit	0.00	2'962.00		2'962.00
206	Langfristige Finanzverbindlichkeiten	2'860'000.00	1'000'000.00	160'000.00	3'700'000.00
2064	Darlehen, Schuldscheine	2'860'000.00	1'000'000.00	160'000.00	3'700'000.00
20640	Darlehen, Schuldscheine	2'860'000.00	1'000'000.00	160'000.00	3'700'000.00
20640.01	BECCO 31.12.2028	160'000.00		160'000.00	0.00
20640.23	SUVA 1.46%, 03.09.2024	500'000.00			500'000.00
20640.24	PostFinance 0.74%, 17.11.2025	1'200'000.00			1'200'000.00
20640.25	SUVA 0.12%, 12.07.2023	0.00	1'000'000.00		1'000'000.00
20640.31	Helvetia 1.68%, 07.08.2023	1'000'000.00			1'000'000.00
209	Verbindlichkeiten ggü SF und Fonds im FK	371'639.50	16'892.30	78'968.00	309'563.80
2091	Verbindlichkeiten ggü Fonds im FK	65'921.00		65'921.00	
20910	Schutzraumersatzabgaben	65'921.00		65'921.00	



Konto	Bilanz Bilanzgliederung	Bestand per 01.01.2020	Veränderungen		Bestand per 31.12.2020
			Zuwachs	Abgang	
20910.01	Schutzrauersatzabgaben	65'921.00		65'921.00	0.00
2092	Verbindlichkeiten ggü Legaten und Stiftungen ohne eigene Rechtspersönlichkeit im FK	305'718.50	16'892.30	13'047.00	309'563.80
20920	Verbindlichkeiten ggü Legaten und Stiftungen ohne eigene Rechtspersönlichkeit im FK	305'718.50	16'892.30	13'047.00	309'563.80
20920.01	Rochatfonds	143'696.65	359.25	897.00	143'158.90
20920.02	Stettlerfonds	128'627.85	321.55	1'350.00	127'599.40
20920.03	Kulturfonds EVK	33'394.00	16'211.50	10'800.00	38'805.50
29	Eigenkapital	9'464'160.93	1'231'757.95	1'702'013.78	8'993'905.10
290	Verpflichtungen(+), Vorschüsse(-) ggü Spezialfinanzierungen	1'297'322.50	13'821.45	113'794.13	1'197'349.82
2900	Spezialfinanzierungen im EK	1'297'322.50	13'821.45	113'794.13	1'197'349.82
29001	Spezialfinanzierung Wasserversorgung	462'851.29		47'773.71	415'077.58
29001.01	SF Wasserversorgung Ertrags- / Aufwandüberschuss	462'851.29		47'773.71	415'077.58
29002	Spezialfinanzierung Abwasserentsorgung	471'245.68		66'020.42	405'225.26
29002.01	SF Abwasserentsorgung Ertrags- / Aufwandüberschuss	471'245.68		66'020.42	405'225.26
29003	Spezialfinanzierung Abfall	363'225.53	13'821.45		377'046.98
29003.01	SF Abfallentsorgung Ertrags- / Aufwandüberschuss	363'225.53	13'821.45		377'046.98
293	Vorfinanzierungen	3'443'932.45	546'166.50	391'700.35	3'598'398.60
2930	Vorfinanzierungen	3'443'932.45	546'166.50	391'700.35	3'598'398.60
29301	Wasserversorgung Werterhalt	1'061'219.25	204'459.35	45'957.80	1'219'720.80
29301.01	SF Wasserversorgung Werterhalt	1'061'219.25	204'459.35	45'957.80	1'219'720.80
29302	Abwasserentsorgung Werterhalt	1'900'972.45	288'297.15	30'814.70	2'158'454.90
29302.01	SF Abwasserentsorgung Werterhalt	1'594'555.40	194'410.15	9'374.60	1'779'590.95
29302.02	SF Abwasserentsorgung Werterhalt ARA	306'417.05	93'887.00	21'440.10	378'863.95
29306	übrige SF mit Gemeindereglement	481'740.75	53'410.00	314'927.85	220'222.90
29306.01	Fonds Grabunterhalt	72'987.05	7'560.00	5'324.15	75'222.90
29306.02	SF Mehrwertabschöpfung altrechlich	145'000.00			145'000.00
29306.03	SF Liegenschaften des Finanzvermögens	263'753.70	45'850.00	309'603.70	0.00
294	Reserven	231'622.47			231'622.47



Konto	Bilanz Bilanzgliederung	Bestand per 01.01.2020	Veränderungen		Bestand per 31.12.2020
			Zuwachs	Abgang	
2940	Finanzpolitische Reserve	231'622.47			231'622.47
29400	Zusätzliche Abschreibungen	231'622.47			231'622.47
29400.01	Zusätzliche Abschreibungen	231'622.47			231'622.47
296	Neubewertungsreserve Finanzvermögen	1'226'058.00	671'770.00	1'160'220.00	737'608.00
2960	Neubewertungsreserve Finanzvermögen	1'226'058.00	671'770.00	1'160'220.00	737'608.00
29600	Neubewertungsreserve Finanzvermögen	1'226'058.00	671'770.00	1'160'220.00	737'608.00
29600.01	Neubewertungsreserve Finanzvermögen	1'226'058.00	671'770.00	1'160'220.00	737'608.00
299	Bilanzüberschuss /-fehlbetrag	3'265'225.51		36'299.30	3'228'926.21
2990	Jahresergebnis			36'299.30	-36'299.30
29900	Jahresergebnis			36'299.30	-36'299.30
29900.01	Jahresergebnis	0.00		36'299.30	-36'299.30
2999	Kumulierte Ergebnisse der Vorjahre	3'265'225.51			3'265'225.51
29990	Kumulierte Ergebnisse der Vorjahre	3'265'225.51			3'265'225.51
29990.01	Kumulierte Ergebnisse der Vorjahre	3'265'225.51			3'265'225.51



Konto	Erfolgsrechnung Funktionale Gliederung ER	Rechnung 2020		Budget 2020		Rechnung 2019	
		Aufwand	Ertrag	Aufwand	Ertrag	Aufwand	Ertrag
	Total	8'115'852.83	8'115'852.83	8'294'200.00	8'294'200.00	6'833'928.11	6'833'928.11
0	Allgemeine Verwaltung	740'467.47	189'891.50	763'550.00	157'550.00	764'665.04	160'399.22
01	Legislative und Exekutive	76'065.65		92'750.00	200.00	83'126.80	
011	Legislative	20'818.75		22'800.00	200.00	20'553.25	
0110	Legislative	20'818.75		22'800.00	200.00	20'553.25	
0110.3000.02	Löhne und Sitzungsgelder Kommissionen	940.00		1'300.00		1'400.00	
0110.3100.01	Büromaterial	226.15		1'500.00		678.50	
0110.3102.01	Drucksachen, Publikationen, Inserate	4'461.30		4'000.00		3'210.50	
0110.3130.01	Porti, Telefon, Internet	3'926.00		6'000.00		5'137.65	
0110.3130.10	Dienstleistungen Dritter	705.30				146.00	
0110.3132.01	Honorare externe Berater, Gutachter, Fachexperten	10'560.00		10'000.00		9'980.60	
0110.4260.01	Rückerstattungen Dritter				200.00		
012	Exekutive	55'246.90		69'950.00		62'573.55	
0120	Exekutive	55'246.90		69'950.00		62'573.55	
0120.3000.01	Löhne und Sitzungsgelder Gemeinderat	44'698.15		48'000.00		49'056.85	
0120.3050.01	AG Beiträge AHV, IV, EO, ALV, Verwaltungskosten	1'092.60		2'500.00		1'547.81	
0120.3053.01	AG Beiträge an Unfallversicherungen	211.95		250.00		63.10	
0120.3054.01	AG Beiträge an Familienausgleichskasse	283.35		700.00		408.55	
0120.3090.01	Aus- und Weiterbildung			1'500.00		1'030.00	
0120.3100.01	Büromaterial			500.00		337.75	
0120.3113.01	Anschaffung IT Hardware			6'500.00			
0120.3170.01	Reisekosten und Spesen	40.60		2'000.00		653.50	
0120.3170.11	Gemeinderatskredit	8'920.25		8'000.00		9'475.99	
02	Allgemeine Dienste	664'401.82	189'891.50	670'800.00	157'350.00	681'538.24	160'399.22
022	Allgemeine Dienste	606'874.12	188'031.50	617'200.00	155'500.00	621'649.43	159'039.22
0220	Allgemeine Dienste	606'874.12	188'031.50	617'200.00	155'500.00	621'649.43	159'039.22
0220.3010.01	Löhne Verwaltungs- und Betriebspersonal	362'868.70		327'000.00		412'358.25	
0220.3010.09	Rückerstattung Taggelder, Erwerbsersatz,	-2'968.30				-56'869.25	



Konto	Erfolgsrechnung Funktionale Gliederung ER	Rechnung 2020		Budget 2020		Rechnung 2019	
		Aufwand	Ertrag	Aufwand	Ertrag	Aufwand	Ertrag
0220.3010.99	Rückstellung Ferien- und Überzeitguthaben	-2'123.00				-38'388.10	
0220.3050.01	AG Beiträge AHV, IV, EO, ALV, Verwaltungskosten	23'140.85		21'000.00		22'163.76	
0220.3052.01	AG Beiträge an Pensionskassen	25'329.45		20'000.00		19'889.60	
0220.3053.01	AG Beiträge an Unfallversicherungen	2'026.70		1'800.00		1'950.25	
0220.3054.01	AG Beiträge an Familienausgleichskasse	5'741.55		5'500.00		5'662.00	
0220.3055.01	AG Beiträge an Krankentaggeldversicherungen	10'765.75		5'200.00		4'912.30	
0220.3090.01	Aus- und Weiterbildung	1'540.00		11'000.00		4'115.45	
0220.3091.01	Personalwerbung					1'068.50	
0220.3099.01	Übriger Personalaufwand	2'708.40		1'000.00		1'314.90	
0220.3100.01	Büromaterial	2'575.35		4'000.00		3'668.90	
0220.3101.01	Betriebs- und Verbrauchsmaterial	4'468.15		4'300.00		3'511.75	
0220.3102.01	Drucksachen, Publikationen, Inserate	107.70		500.00		942.20	
0220.3103.01	Fachliteratur, Zeitschriften			700.00			
0220.3110.01	Anschaffung Büromobiliar und Büromaschinen	2'125.32		500.00		239.50	
0220.3113.01	Anschaffung IT Hardware	5'771.40		12'000.00		4'187.05	
0220.3118.01	Anschaffung IT Software und Lizenzen	2'076.80		8'800.00		1'781.05	
0220.3130.01	Porti, Telefon, Internet	9'531.60		10'000.00		10'561.52	
0220.3130.02	Mitglieder- und Verbandsbeiträge	3'477.00		3'500.00		3'417.00	
0220.3130.10	Dienstleistungen Dritter	1'041.40		1'200.00		1'472.50	
0220.3132.01	Honorare externe Berater, Gutachter, Fachexperten	61'080.50		90'000.00		111'962.90	
0220.3133.01	Nutzungsaufwand IT	15'708.00		16'200.00		22'508.70	
0220.3134.01	Sachversicherungsprämien	5'617.20		6'000.00		6'010.00	
0220.3150.01	Unterhalt Büromobiliar und Büromaschinen	891.80		500.00		652.40	
0220.3153.01	Unterhalt IT Hardware	75.40		1'000.00		49.95	
0220.3158.01	Unterhalt IT Software	33'377.40		27'700.00		40'507.75	
0220.3161.01	Miete und Benützungskosten Geräte	4'993.20		5'200.00		5'885.00	
0220.3170.01	Reisekosten und Spesen	315.10		2'000.00		1'174.60	
0220.3300.90	Planmässige Abschreibungen übrige Sachanlagen VV			4'600.00			
0220.3611.01	Entschädigungen an Kantone und Konkordate	24'610.70		26'000.00		24'939.00	
0220.4210.01	Gebühren für Amtshandlungen				500.00		510.00
0220.4260.01	Rückerstattungen Dritter		20'181.50		5'000.00		1'489.22
0220.4611.02	Entschädigungen Registerführung		1'850.00		2'000.00		1'840.00
0220.4612.11	Interne Verrechnung Dienstleistungen SF		40'000.00		8'950.00		8'950.00
0220.4612.12	Interne Verrechnung Betriebs- und Verwaltungskosten SF		23'000.00		31'550.00		31'550.00
0220.4910.01	Interne Verrechnungen von Dienstleistungen		103'000.00		107'500.00		106'700.00
0220.4930.01	Interne Verrechnung von Betriebs- und Verwaltungskosten						8'000.00
029	Verwaltungsliegenschaften	57'527.70	1'860.00	53'600.00	1'850.00	59'888.81	1'360.00
0290	Verwaltungsliegenschaften	57'527.70	1'860.00	53'600.00	1'850.00	59'888.81	1'360.00



Konto	Erfolgsrechnung Funktionale Gliederung ER	Rechnung 2020		Budget 2020		Rechnung 2019	
		Aufwand	Ertrag	Aufwand	Ertrag	Aufwand	Ertrag
0290.3010.01	Löhne Verwaltungs- und Betriebspersonal	8'985.90		9'000.00		6'826.35	
0290.3050.01	AG Beiträge AHV, IV, EO, ALV, Verwaltungskosten	579.45		600.00		423.21	
0290.3052.01	AG Beiträge an Pensionskassen	438.75					
0290.3053.01	AG Beiträge an Unfallversicherungen	50.60		100.00		37.50	
0290.3054.01	AG Beiträge an Familienausgleichskasse	143.90		150.00		109.30	
0290.3055.01	AG Beiträge an Krankentaggeldversicherungen	269.60		150.00		102.25	
0290.3101.01	Betriebs- und Verbrauchsmaterial	102.15		500.00		294.00	
0290.3120.01	Ver- und Entsorgung, Elektrizität, Heizung, Wasser,	10'464.20		12'000.00		18'692.35	
0290.3134.01	Sachversicherungsprämien	1'371.40		2'550.00		2'523.80	
0290.3144.01	Unterhalt Liegenschaften, Gebäude	6'070.45		2'500.00		6'254.40	
0290.3170.01	Reisekosten und Spesen			200.00			
0290.3300.41	Planmässige Abschreibungen Hoc	19'574.40		16'500.00		15'281.95	
0290.3300.60	Planmässige Abschreibungen Mobilien VV	5'654.70		5'500.00		5'521.45	
0290.3320.91	Planmässige Abschreibungen übrige immaterielle Anlagen	3'822.20		3'850.00		3'822.25	
0290.4470.01	Miet- und Pachtzinsen Liegenschaften VV		360.00		350.00		360.00
0290.4910.01	Interne Verrechnungen von Dienstleistungen		1'500.00		1'500.00		1'000.00
1	Öffentliche Ordnung und Sicherheit, Verteidigung	283'822.65	164'397.00	310'500.00	158'000.00	275'965.85	269'185.30
11	Öffentliche Sicherheit	1'750.00		1'800.00			
111	Polizei	1'750.00		1'800.00			
1110	Polizei	1'750.00		1'800.00			
1110.3631.01	Pauschalierung der Interventionskosten	1'750.00		1'800.00			
14	Allgemeines Rechtswesen	99'414.25	35'883.45	123'000.00	37'800.00	118'583.70	145'732.00
140	Allgemeines Rechtswesen	99'414.25	35'883.45	123'000.00	37'800.00	118'583.70	145'732.00
1400	Allgemeines Rechtswesen	99'414.25	35'883.45	123'000.00	37'800.00	118'583.70	145'732.00
1400.3000.02	Löhne, Sitzungsgelder Kommissionen	2'444.15				2'136.55	
1400.3050.01	AG Beiträge AHV, IV, EO, ALV, Verwaltungskosten	115.00				95.45	
1400.3053.01	AG Beiträge an Unfallversicherungen	2.30				2.45	
1400.3054.01	AG Beiträge an Familienausgleichskasse	28.60				24.00	
1400.3055.01	AG Beiträge an Krankentaggeldversicherungen					1.35	
1400.3130.03	Aufwandgebühren Gemeindeverwaltung	33'598.40		35'000.00		44'429.45	



Konto	Erfolgsrechnung Funktionale Gliederung ER	Rechnung 2020		Budget 2020		Rechnung 2019	
		Aufwand	Ertrag	Aufwand	Ertrag	Aufwand	Ertrag
1400.3132.01	Honorare externe Berater, Gutachter, Fachexperten	12'473.80		40'000.00		23'894.45	
1400.3611.01	Entschädigungen an Kantone und Konkordate	2'752.00					
1400.3910.01	Interne Verrechnungen von Dienstleistungen	48'000.00		48'000.00		48'000.00	
1400.4210.01	Gebühren für Amtshandlungen		34'323.45		37'000.00		66'703.55
1400.4260.01	Rückerstattungen Dritter				600.00		2'400.00
1400.4611.01	Entschädigungen von Kantonen und Konkordaten		1'560.00		200.00		76'628.45
15	Feuerwehr	108'461.05	111'482.45	120'300.00	105'400.00	105'615.30	108'661.00
150	Feuerwehr	108'461.05	111'482.45	120'300.00	105'400.00	105'615.30	108'661.00
1506	Regionale Feuerwehrorganisation	108'461.05	111'482.45	120'300.00	105'400.00	105'615.30	108'661.00
1506.3120.01	Ver- und Entsorgung, Elektrizität, Heizung, Wasser,			50.00			
1506.3134.01	Sachversicherungsprämien	197.60		250.00		173.30	
1506.3144.01	Unterhalt Liegenschaften, Gebäude			15'000.00			
1506.3181.12	Forderungsverluste Wehrdienstersatzabgabe	1'084.65		3'700.00		3'561.95	
1506.3632.01	Beiträge an Gemeinden und Gemeindeverbände	103'041.80		96'900.00		97'697.85	
1506.3930.01	Interne Verrechnung von Betriebs- und Verwaltungskosten	4'137.00		4'400.00		4'182.20	
1506.4200.01	Wehrdienstersatzabgabe		108'263.45		105'000.00		105'442.00
1506.4470.01	Miet- und Pachtzinsen Liegenschaften VV		3'219.00		400.00		3'219.00
16	Verteidigung	74'197.35	17'031.10	65'400.00	14'800.00	51'766.85	14'792.30
161	Militärische Verteidigung	7'937.10	1'200.00	7'500.00	1'200.00	1'814.55	1'200.00
1610	Militärische Verteidigung	7'937.10	1'200.00	7'500.00	1'200.00	1'814.55	1'200.00
1610.3134.01	Sachversicherungsprämien	491.25		450.00		433.65	
1610.3144.01	Unterhalt Liegenschaften, Gebäude			350.00		1'380.90	
1610.3300.90	Planmässige Abschreibung übrige Sachanlagen	7'445.85		6'700.00			
1610.4470.01	Miet- und Pachtzinsen Liegenschaften VV		1'200.00		1'200.00		1'200.00
162	Zivile Verteidigung	66'260.25	15'831.10	57'900.00	13'600.00	49'952.30	13'592.30
1620	Zivilschutz	35'678.40	15'831.10	22'900.00	13'600.00	19'686.15	13'592.30
1620.3101.01	Betriebs- und Verbrauchsmaterial	732.70		500.00			
1620.3120.01	Ver- und Entsorgung, Elektrizität, Heizung, Wasser,	8'021.30		15'000.00		9'848.45	
1620.3134.01	Sachversicherungsprämien	1'456.35		1'500.00		1'458.45	



Konto	Erfolgsrechnung Funktionale Gliederung ER	Rechnung 2020		Budget 2020		Rechnung 2019	
		Aufwand	Ertrag	Aufwand	Ertrag	Aufwand	Ertrag
1620.3144.01	Unterhalt Liegenschaften, Gebäude	24'576.30		4'000.00		7'487.50	
1620.3300.40	Planmässige Abschreibung Hochbauten			1'000.00			
1620.3631.01	Beiträge an Kantone und Konkordate	891.75		900.00		891.75	
1620.4260.01	Rückerstattungen Dritter		1'111.10		100.00		221.50
1620.4470.01	Miet- und Pachtzinsen Liegenschaften VV		9'761.00		10'500.00		10'370.80
1620.4611.01	Entschädigungen von Kantonen und Konkordaten		4'959.00		3'000.00		3'000.00
1626	Regionale Zivilschutzorganisation	30'581.85		35'000.00		30'266.15	
1626.3612.01	Entschädigungen an Gemeinden und Gemeindeverbände	30'581.85		35'000.00		30'266.15	
2	Bildung	1'427'541.74	115'633.80	1'505'450.00	126'400.00	1'423'024.46	122'622.05
21	Obligatorische Schule	1'422'342.64	115'633.80	1'500'250.00	126'400.00	1'418'715.71	122'622.05
211	Eingangsstufe	106'141.50	3'221.80	100'550.00		90'235.85	7'070.00
2110	Kindergarten	106'141.50	3'221.80	100'550.00		90'235.85	7'070.00
2110.3090.01	Aus- und Weiterbildung			300.00			
2110.3104.01	Lehrmittel und Verbrauchsmaterial Schule	3'182.50		4'400.00		3'966.60	
2110.3110.05	Anschaffung Schulmobiliar und Schulgeräte	221.55		3'250.00		1'156.00	
2110.3171.05	Exkursionen, Schulreisen, Schulfest und Lager	154.00		600.00		456.50	
2110.3611.12	Gemeindeanteil LA Bildung	102'583.45		92'000.00		84'656.75	
2110.4612.05	Gehaltskostenbeitrag von anderen Gemeinden		2'171.80				4'550.00
2110.4632.05	Schulbetrieb-/infrastrukturkosten von anderen Gemeinden		1'050.00				2'520.00
212	Primarstufe	517'428.73	17'732.60	541'200.00	10'400.00	515'385.79	5'681.55
2120	Primarstufe	517'428.73	17'732.60	541'200.00	10'400.00	515'385.79	5'681.55
2120.3090.01	Aus- und Weiterbildung			1'100.00			
2120.3102.01	Drucksachen, Publikationen, Inserate	330.00		900.00		605.35	
2120.3104.01	Lehrmittel und Verbrauchsmaterial Schule	30'676.38		31'500.00		32'168.03	
2120.3104.02	Lehrmittel und Verbrauchsmaterial textiles und technisches	7'329.90		9'500.00		8'053.06	
2120.3105.01	Lebensmittel Hauswirtschaft			1'000.00			
2120.3110.05	Anschaffung Schulmobiliar und Schulgeräte	2'811.40		4'600.00		8'131.20	
2120.3113.01	Anschaffung IT Hardware	11'132.70		4'000.00			
2120.3118.01	Anschaffung IT Software und Lizenzen	1'223.25		3'000.00		1'943.00	
2120.3130.05	Aufgabenhilfe Privatpersonen	1'065.00		2'000.00		2'029.00	



Konto	Erfolgsrechnung Funktionale Gliederung ER	Rechnung 2020		Budget 2020		Rechnung 2019	
		Aufwand	Ertrag	Aufwand	Ertrag	Aufwand	Ertrag
2120.3130.10	Dienstleistungen Dritter	422.70		1'400.00		1'128.95	
2120.3150.05	Unterhalt Schulmobiliar und Schulgeräte	2'634.80		2'000.00		1'742.80	
2120.3158.01	Unterhalt IT Software					312.55	
2120.3171.05	Exkursionen, Schulreisen, Schulfest und Lager	5'061.30		8'200.00		9'231.10	
2120.3171.06	Projektwochen Schule			3'300.00		2'340.00	
2120.3611.12	Gemeindeanteil LA Bildung	354'455.10		354'000.00		328'617.75	
2120.3612.05	Gehaltskostenbeitrag an andere Gemeinden	96'086.20		109'000.00		98'178.65	
2120.3632.05	Schulbetrieb-/infrastrukturkosten an andere Gemeinden	4'200.00		5'700.00		20'904.35	
2120.4260.01	Diverse Rückerstattungen		3'438.75				1'514.70
2120.4612.05	Gehaltskostenbeitrag von anderen Gemeinden		8'343.85		6'200.00		2'416.85
2120.4632.05	Schulbetrieb-/infrastrukturkosten von anderen Gemeinden		5'950.00		4'200.00		1'750.00
213	Oberstufe	296'554.09	6'275.35	323'600.00	11'200.00	332'788.65	17'100.90
2130	Sekundarstufe I	296'554.09	6'275.35	323'600.00	11'200.00	332'788.65	17'100.90
2130.3090.01	Aus- und Weiterbildung			600.00			
2130.3100.01	Büromaterial			300.00			
2130.3102.01	Drucksachen, Publikationen, Inserate			400.00		358.15	
2130.3104.01	Lehrmittel und Verbrauchsmaterial Schule	19'760.94		20'000.00		18'231.00	
2130.3104.02	Lehrmittel und Verbrauchsmaterial textiles und technisches	6'585.55		7'500.00		6'513.50	
2130.3104.03	Lehrmittel und Verbrauchsmaterial Hauswirtschaft	550.00		800.00		809.50	
2130.3105.01	Lebensmittel Hauswirtschaft	6'544.70		7'100.00		7'055.30	
2130.3110.05	Anschaffung Schulmobiliar und Schulgeräte	7'194.35		6'400.00		9'517.95	
2130.3113.01	Anschaffung IT Hardware	11'135.25		9'700.00			
2130.3118.01	Anschaffung IT Software und Lizenzen					2'497.00	
2130.3130.05	Aufgabenhilfe Privatpersonen	180.00		200.00		66.00	
2130.3130.10	Dienstleistungen Dritter			700.00			
2130.3150.05	Unterhalt Schulmobiliar und Schulgeräte	1'010.70		800.00		750.00	
2130.3158.01	Unterhalt IT Software			2'000.00		300.00	
2130.3171.05	Exkursionen, Schulreisen, Schulfest und Lager	9'801.40		12'500.00		11'192.10	
2130.3171.06	Projektwochen Schule	2'450.00		6'200.00		2'470.00	
2130.3611.12	Gemeindeanteil LA Bildung	174'531.45		195'000.00		212'757.00	
2130.3612.05	Gehaltskostenbeitrag an andere Gemeinden	46'519.75		43'800.00		50'711.15	
2130.3632.05	Schulbetrieb-/infrastrukturkosten an andere Gemeinden	10'290.00		9'600.00		9'560.00	
2130.4612.05	Gehaltskostenbeitrag von anderen Gemeinden		3'775.35		6'800.00		10'910.90
2130.4632.05	Schulbetrieb-/infrastrukturkosten von anderen Gemeinden		2'500.00		4'400.00		6'190.00
214	Musikschulen	25'878.65		26'000.00		23'870.80	



Konto	Erfolgsrechnung Funktionale Gliederung ER	Rechnung 2020		Budget 2020		Rechnung 2019	
		Aufwand	Ertrag	Aufwand	Ertrag	Aufwand	Ertrag
2140	Musikschulen	25'878.65		26'000.00		23'870.80	
2140.3635.02	Beiträge an Musikschulen	25'878.65		26'000.00		23'870.80	
217	Schulliegenschaften	341'170.47	56'113.60	378'150.00	65'200.00	344'661.52	59'301.90
2170	Schulliegenschaften	341'170.47	56'113.60	378'150.00	65'200.00	344'661.52	59'301.90
2170.3010.01	Löhne Verwaltungs- und Betriebspersonal	149'586.55		160'000.00		156'835.90	
2170.3010.99	Rückstellung Ferien- und Überzeitguthaben	275.00				291.59	
2170.3049.01	übrige Zulagen	599.10		500.00		460.10	
2170.3050.01	AG Beiträge AHV, IV, EO, ALV, Verwaltungskosten	9'472.35		10'000.00		9'680.52	
2170.3052.01	AG Beiträge an Pensionskassen	11'562.00		11'000.00		10'833.00	
2170.3053.01	AG Beiträge an Unfallversicherungen	829.85		850.00		847.20	
2170.3054.01	AG Beiträge an Familienausgleichskasse	2'350.10		2'700.00		2'461.50	
2170.3055.01	AG Beiträge an Krankentaggeldversicherungen	4'366.80		2'300.00		2'306.45	
2170.3090.01	Aus- und Weiterbildung			2'000.00		650.40	
2170.3099.01	übriger Personalaufwand	2'379.90					
2170.3101.01	Betriebs- und Verbrauchsmaterial	20'982.77		15'000.00		15'449.61	
2170.3110.05	Anschaffung Schulmobiliar und Schulgeräte	190.65					
2170.3111.01	Anschaffung Maschinen, Geräte und Fahrzeuge, Apparate,	4'617.10		5'400.00		4'745.85	
2170.3120.01	Ver- und Entsorgung, Elektrizität, Heizung, Wasser,	41'909.65		68'000.00		48'222.35	
2170.3130.01	Porti, Telefon, Internet	769.60		2'500.00		3'310.75	
2170.3134.01	Sachversicherungsprämien	8'265.20		8'300.00		8'277.20	
2170.3144.01	Unterhalt Liegenschaften, Gebäude	30'372.20		40'000.00		43'700.95	
2170.3151.01	Unterhalt Maschinen, Geräte, Fahrzeuge, Apparate, Werkzeuge	7'917.15		8'000.00		7'068.30	
2170.3170.01	Reisekosten und Spesen	109.90		2'500.00		287.35	
2170.3300.41	Planmässige Abschreibungen Hochbauten VV	13'927.60		16'300.00		5'265.25	
2170.3320.01	Planmässige Abschreibungen Software	23'967.25		22'800.00		23'967.25	
2170.3910.01	Interne Verrechnung Dienstleistungen	6'719.75					
2170.4260.01	Rückerstattungen Dritter		1'000.00				770.75
2170.4470.01	Miet- und Pachtzinsen Liegenschaften VV		38'660.00		39'000.00		38'380.00
2170.4472.01	Vergütung für Benützungen Liegenschaften VV		6'896.00		17'000.00		12'395.95
2170.4479.01	übrige Erträge Liegenschaften VV		8'557.60		9'200.00		7'755.20
2170.4910.01	Interne Verrechnungen von Dienstleistungen		1'000.00				
218	Tagesbetreuung	14'891.90	11'384.45	13'750.00	12'600.00	6'247.40	6'772.70
2180	Tagesbetreuung	14'891.90	11'384.45	13'750.00	12'600.00	6'247.40	6'772.70



Konto	Erfolgsrechnung Funktionale Gliederung ER	Rechnung 2020		Budget 2020		Rechnung 2019	
		Aufwand	Ertrag	Aufwand	Ertrag	Aufwand	Ertrag
2180.3020.05	Löhne Lehrpersonen	8'529.10		6'000.00		3'415.50	
2180.3050.01	AG Beiträge AHV, IV, EO, ALV, Verwaltungskosten	451.05		600.00		214.75	
2180.3052.01	AG Beiträge PK	449.55					
2180.3053.01	AG Beiträge an Unfallversicherungen	40.40		50.00		15.25	
2180.3054.01	AG Beiträge an Familienausgleichskasse	232.80		100.00		55.00	
2180.3101.01	Betriebs- und Verbrauchsmaterial			500.00		111.90	
2180.3105.02	Lebensmittel Tagesschule	5'189.00		6'500.00		2'435.00	
2180.4260.05	Einnahmen Tagesschule		7'566.45		6'000.00		3'466.80
2180.4611.01	Entschädigungen von Kantonen und Konkordaten		3'818.00		6'600.00		3'305.90
219	Obligatorische Schule	120'277.30	20'906.00	117'000.00	27'000.00	105'525.70	26'695.00
2190	Schulleitung und Schulverwaltung	28'794.90		24'500.00		22'448.50	
2190.3130.01	Porti, Telefon, Internet	4'020.10		4'500.00		3'473.70	
2190.3161.01	Miete und Benützungskosten Geräte, Mobilien, Fahrzeuge	4'774.80		5'000.00		4'774.80	
2190.3910.01	Interne Verrechnungen von Dienstleistungen	20'000.00		15'000.00		14'200.00	
2192	Schulbibliothek	3'244.20		2'500.00		2'309.35	
2192.3104.04	Lehrmittel und Verbrauchsmaterial Schulbibliothek	3'244.20		2'500.00		2'309.35	
2195	Schülertransporte	65'037.75	20'906.00	65'000.00	27'000.00	70'221.85	26'695.00
2195.3130.21	Schülertransporte	65'037.75		65'000.00		70'221.85	
2195.4631.01	Beiträge von Kantonen und Konkordaten		20'906.00		27'000.00		26'695.00
2197	Schulsozialdienst	23'200.45		25'000.00		10'546.00	
2197.3612.01	Entschädigungen an Gemeinden und Gemeindeverbände	23'200.45		25'000.00		10'546.00	
29	Übriges Bildungswesen	5'199.10		5'200.00		4'308.75	
291	Verwaltung	5'199.10		5'200.00		4'308.75	
2910	Verwaltung	5'199.10		5'200.00		4'308.75	
2910.3000.02	Löhne und Sitzungsgelder Kommissionen	4'049.20		4'500.00		3'750.05	
2910.3050.01	AG Beiträge AHV, IV, EO, ALV, Verwaltungskosten	75.25		150.00		164.05	
2910.3053.01	AG Beiträge an Unfallversicherungen	5.05				3.60	



Konto	Erfolgsrechnung Funktionale Gliederung ER	Rechnung 2020		Budget 2020		Rechnung 2019	
		Aufwand	Ertrag	Aufwand	Ertrag	Aufwand	Ertrag
2910.3054.01	AG Beiträge an Familienausgleichskasse	18.70		50.00		41.15	
2910.3170.01	Reisekosten und Spesen	1'050.90		500.00		349.90	
3	Kultur, Sport und Freizeit, Kirche	107'937.73	28'290.00	114'200.00	16'700.00	35'910.10	15'455.00
32	Kultur, übrige	78'548.78	23'840.00	85'700.00	12'700.00	21'917.20	11'205.00
322	Konzert und Theater	2'700.00		2'700.00		2'700.00	
3220	Konzert und Theater	2'700.00		2'700.00		2'700.00	
3220.3636.01	Beiträge an private Organisationen ohne Erwerbszweck	2'700.00		2'700.00		2'700.00	
329	Kultur	75'848.78	23'840.00	83'000.00	12'700.00	19'217.20	11'205.00
3290	Übrige Kultur	75'848.78	23'840.00	83'000.00	12'700.00	19'217.20	11'205.00
3290.3000.02	Löhne und Sitzungsgelder Kommissionen	2'370.00					
3290.3050.01	AG Beiträge AHV, IV, EO, ALV, Verwaltungskosten	25.15					
3290.3054.01	AG Beiträge an Familienausgleichskasse	6.25					
3290.3102.01	Drucksachen, Publikationen	41'050.00					
3290.3130.02	Mitglieder- und Verbandsbeiträge	1'600.00		3'600.00		1'605.00	
3290.3130.11	Öffentliche Veranstaltungen, Kultur- und Sportanlässe	13'362.28		62'000.00		469.20	
3290.3632.11	Beiträge an Regionalkonferenz Bern-Mittelland	12'435.10		12'400.00		12'143.00	
3290.3635.01	Beiträge an private Unternehmungen	5'000.00		5'000.00		5'000.00	
3290.4250.01	Verkäufe von Waren und Mobilien		7'640.00				
3290.4260.01	Diverse Rückerstattungen		5'400.00				
3290.4502.01	Entnahmen aus Legaten und Stiftungen des FK		10'800.00		12'700.00		11'205.00
33	Medien	11'296.65	4'450.00	12'000.00	4'000.00	12'223.65	4'250.00
332	Massenmedien	11'296.65	4'450.00	12'000.00	4'000.00	12'223.65	4'250.00
3320	Massenmedien	11'296.65	4'450.00	12'000.00	4'000.00	12'223.65	4'250.00
3320.3102.01	Drucksachen, Publikationen, Inserate	11'296.65		12'000.00		12'223.65	
3320.4250.10	Einnahmen Inserate Infoblatt		4'450.00		4'000.00		4'250.00
34	Sport und Freizeit	18'092.30		16'500.00		1'769.25	



Konto	Erfolgsrechnung Funktionale Gliederung ER	Rechnung 2020		Budget 2020		Rechnung 2019	
		Aufwand	Ertrag	Aufwand	Ertrag	Aufwand	Ertrag
341	Sport	1'500.00		4'000.00		1'605.00	
3410	Sport	1'500.00		4'000.00		1'605.00	
3410.3130.10	Dienstleistungen Dritter			500.00		105.00	
3410.3632.01	Beiträge an Gemeinden und Gemeindeverbände	1'500.00		1'500.00		1'500.00	
3410.3635.01	Beiträge an private Unternehmungen			2'000.00			
342	Freizeit	16'592.30		12'500.00		164.25	
3420	Freizeit	16'592.30		12'500.00		164.25	
3420.3119.01	Übrige Anschaffungen	16'592.30		12'500.00		164.25	
4	Gesundheit	9'022.45	496.00	8'550.00	200.00	5'406.70	527.00
42	Ambulante Krankenpflege	478.60	496.00	450.00	200.00	524.00	527.00
421	Ambulante Krankenpflege	478.60	496.00	450.00	200.00	524.00	527.00
4210	Ambulante Krankenpflege	478.60	496.00	450.00	200.00	524.00	527.00
4210.3116.01	Anschaffung medizinische Geräte	78.60				92.10	
4210.3130.02	Mitglieder- und Verbandsbeiträge	400.00		400.00		400.00	
4210.3170.01	Reisekosten und Spesen			50.00		31.90	
4210.4240.01	Benützungsgebühren und Dienstleistungen		496.00		200.00		527.00
43	Gesundheit	8'543.85		8'100.00		4'882.70	
432	Krankheitsbekämpfung, übrige	897.00		950.00		908.50	
4320	Krankheitsbekämpfung, übrige	897.00		950.00		908.50	
4320.3130.02	Mitglieder- und Verbandsbeiträge	897.00		950.00		908.50	
433	Schulgesundheitsdienst	7'646.85		7'150.00		3'974.20	
4330	Schulgesundheitsdienst	53.35		1'500.00		1'045.00	
4330.3130.10	Dienstleistungen Dritter	53.35		1'500.00		1'045.00	



Konto	Erfolgsrechnung Funktionale Gliederung ER	Rechnung 2020		Budget 2020		Rechnung 2019	
		Aufwand	Ertrag	Aufwand	Ertrag	Aufwand	Ertrag
4331	Schulzahnpflege	7'593.50		5'650.00		2'929.20	
4331.3010.01	Löhne Verwaltungs- und Betriebspersonal			600.00			
4331.3101.01	Betriebs- und Verbrauchsmaterial			50.00			
4331.3130.10	Dienstleistungen Dritter	7'593.50		5'000.00		2'929.20	
5	Soziale Sicherheit	1'422'911.10	45'669.00	1'431'500.00	14'000.00	1'356'290.35	10'900.50
53	Alter + Hinterlassene	429'830.80	5'749.00	448'700.00	6'000.00	431'683.50	5'463.50
531	Alters- und Hinterlassenenversicherung AHV	30'000.00	4'852.00	36'500.00	5'000.00	36'500.00	4'555.00
5310	Alters- und Hinterlassenenversicherung AHV	30'000.00	4'852.00	36'500.00	5'000.00	36'500.00	4'555.00
5310.3910.01	Interne Verrechnung von Dienstleistungen	30'000.00		36'500.00		36'500.00	
5310.4611.01	Entschädigungen von Kantonen und Konkordaten		4'852.00		5'000.00		4'555.00
532	Ergänzungsleistungen AHV / IV	398'371.00		411'000.00		394'085.00	
5320	Ergänzungsleistungen AHV / IV	398'371.00		411'000.00		394'085.00	
5320.3631.11	Gemeindeanteil LA Ergänzungsleistung	398'371.00		411'000.00		394'085.00	
535	Leistungen an das Alter	1'459.80	897.00	1'200.00	1'000.00	1'098.50	908.50
5350	Leistungen an das Alter	1'459.80	897.00	1'200.00	1'000.00	1'098.50	908.50
5350.3130.01	Dienstleistungen Dritter	232.80					
5350.3170.02	Fahrtspesen Mahlzeitendienst	897.00		1'000.00		908.50	
5350.3636.01	Beiträge an private Organisationen ohne Erwerbszweck	330.00		200.00		190.00	
5350.4502.01	Entnahmen aus Legaten und Stiftungen des FK		897.00		1'000.00		908.50
54	Familie und Jugend	72'639.55	33'000.00	34'800.00	8'000.00	31'396.25	
541	Familienzulagen	7'796.00		10'600.00		10'562.00	
5410	Familienzulagen	7'796.00		10'600.00		10'562.00	
5410.3631.12	Gemeindeanteil LA Familienzulagen NE	7'796.00		10'600.00		10'562.00	



Konto	Erfolgsrechnung Funktionale Gliederung ER	Rechnung 2020		Budget 2020		Rechnung 2019	
		Aufwand	Ertrag	Aufwand	Ertrag	Aufwand	Ertrag
544	Jugendschutz	11'203.50		13'400.00		13'083.00	
5440	Jugendschutz allgemein	1'500.00		1'500.00		1'500.00	
5440.3130.10	Dienstleistungen Dritter	1'500.00		1'500.00		1'500.00	
5444	Offene Kinder- und Jugendarbeit	9'703.50		11'900.00		11'583.00	
5444.3632.01	Beiträge an Gemeinden und Gemeindeverbände	9'703.50		11'900.00		11'583.00	
545	Leistungen an Familien	53'640.05	33'000.00	10'800.00	8'000.00	7'751.25	
5450	Leistungen an Familien allgemein	204.00		300.00		204.00	
5450.3636.01	Beiträge an private Organisationen ohne Erwerbszweck	204.00		300.00		204.00	
5451	Kinderkrippen und Kinderhorte	53'436.05	33'000.00	10'500.00	8'000.00	7'547.25	
5451.3635.01	Beiträge an private Unternehmungen	53'436.05		10'500.00		7'547.25	
5451.4611.01	Entschädigung Kanton		33'000.00		8'000.00		
56	Soziales Wohnungswesen	2'376.00		2'400.00		2'376.00	
560	Soziales Wohnungswesen	2'376.00		2'400.00		2'376.00	
5600	Soziales Wohnungswesen	2'376.00		2'400.00		2'376.00	
5600.3320.91	Planmässige Abschreibungen übrige immaterielle Anlagen	2'376.00		2'400.00		2'376.00	
57	Sozialhilfe und Asylwesen	918'064.75	6'920.00	945'600.00		890'834.60	5'437.00
579	Sozialhilfe	918'064.75	6'920.00	945'600.00		890'834.60	5'437.00
5796	Regionaler Sozialdienst	19'549.00	6'920.00	19'600.00		5'944.00	5'437.00
5796.3632.12	Beiträge an Regionalen Sozialdienst	19'549.00		19'600.00		5'944.00	
5796.4632.12	Beiträge von Regionalen Sozialdienst		6'920.00				5'437.00
5799	Lastenausgleich Sozialhilfe	898'515.75		926'000.00		884'890.60	



Konto	Erfolgsrechnung Funktionale Gliederung ER	Rechnung 2020		Budget 2020		Rechnung 2019	
		Aufwand	Ertrag	Aufwand	Ertrag	Aufwand	Ertrag
5799.3611.51	Gemeindeanteil LA Sozialhilfe	898'515.75		926'000.00		884'890.60	
6	Verkehr und Nachrichtenübermittlung	673'708.28	59'093.35	766'700.00	52'300.00	682'167.06	25'120.55
61	Strassenverkehr	431'531.38	59'093.35	526'700.00	52'300.00	461'877.61	25'120.55
615	Gemeindestrassen	414'472.68	59'093.35	505'700.00	52'300.00	445'596.06	25'120.55
6150	Gemeindestrassen	414'472.68	59'093.35	505'700.00	52'300.00	445'596.06	25'120.55
6150.3000.02	Löhne und Sitzungsgelder Kommissionen	2'037.50		12'000.00		3'376.50	
6150.3000.03	Löhne und Sitzungsgelder Übrige					465.75	
6150.3010.01	Löhne Verwaltungs- und Betriebspersonal	176'444.10		162'000.00		148'701.20	
6150.3010.09	Rückerstattung Taggelder, Erwerbsersatz,	-63.15					
6150.3010.99	Rückstellung Ferien- und Überzeitguthaben	1'706.00				1'000.71	
6150.3049.01	übrige Zulagen	2'376.50				1'507.30	
6150.3050.01	AG Beiträge AHV, IV, EO, ALV, Verwaltungskosten	10'804.15		12'500.00		9'112.50	
6150.3052.01	AG Beiträge an Pensionskassen	12'332.40		12'000.00		10'095.60	
6150.3053.01	AG Beiträge an Unfallversicherungen	4'210.30		3'500.00		3'197.35	
6150.3054.01	AG Beiträge an Familienausgleichskasse	2'680.10		2'800.00		2'312.05	
6150.3055.01	AG Beiträge an Krankentaggeldversicherungen	5'180.90		2'500.00		2'158.90	
6150.3090.01	Aus- und Weiterbildung	4'130.00		1'000.00		1'995.00	
6150.3099.01	Übriger Personalaufwand					310.00	
6150.3100.01	Büromaterial	521.90		200.00			
6150.3101.01	Betriebs- und Verbrauchsmaterial	10'144.10		15'000.00		16'315.50	
6150.3101.02	Treibstoffe	10'311.80		10'000.00		9'783.00	
6150.3102.01	Drucksachen, Publikationen, Inserate			300.00			
6150.3103.01	Fachliteratur, Zeitschriften	110.00		100.00			
6150.3109.03	Signalisation und Strassenmarkierungen	1'320.45		4'000.00		730.20	
6150.3111.01	Anschaffung Maschinen, Geräte und Fahrzeuge, Apparate,	7'461.85		8'000.00		22'267.30	
6150.3120.06	Ver- und Entsorgung öffentliche Strassenbeleuchtung	13'099.45		13'000.00		12'710.25	
6150.3130.01	Porti, Telefon, Internet	503.10		500.00		492.75	
6150.3130.10	Dienstleistungen Dritter					2'335.15	
6150.3132.01	Honorare externe Berater, Gutachter, Fachexperten			3'000.00			
6150.3134.01	Sachversicherungsprämien	2'516.25		4'200.00		2'516.45	
6150.3137.01	Steuern und Abgaben	1'053.15		2'900.00		1'101.60	
6150.3141.01	Unterhalt Strassen, Verkehrswege	23'980.25		100'000.00		85'336.45	
6150.3141.11	Schneeräumung, Winterdienst	30'156.13		40'000.00		32'088.40	
6150.3151.01	Unterhalt Maschinen, Geräte, Fahrzeuge, Apparate, Werkzeuge	11'977.90		15'000.00		11'766.45	



Konto	Erfolgsrechnung Funktionale Gliederung ER	Rechnung 2020		Budget 2020		Rechnung 2019	
		Aufwand	Ertrag	Aufwand	Ertrag	Aufwand	Ertrag
6150.3161.01	Mieten, Benützungskosten	49'515.20		40'000.00		34'085.55	
6150.3170.01	Reisekosten und Spesen	612.70		1'500.00		484.50	
6150.3300.11	Planmässige Abschreibungen Strassen / Verkehrswege VV	20'148.70		30'500.00		20'148.70	
6150.3300.61	Planmässige Abschreibungen Mobilien VV	9'200.95		9'200.00		9'200.95	
6150.4260.01	Rückerstattungen Dritter		2'509.25		4'000.00		2'066.05
6150.4310.01	Aktivierb. Eigenleistungen						12'183.90
6150.4612.11	Interne Verrechnung Dienstleistungen SF		19'496.10		10'000.00		
6150.4631.01	Beiträge von Kantonen und Konkordaten		3'754.00		3'800.00		3'977.00
6150.4910.01	Interne Verrechnung Dienstleistungen		33'334.00		34'500.00		6'893.60
618	Privatstrassen	9'479.00		12'000.00		11'611.00	
6180	Privatstrassen	9'479.00		12'000.00		11'611.00	
6180.3637.01	Beiträge an private Haushalte	9'479.00		12'000.00		11'611.00	
619	Strassen, übriges	7'579.70		9'000.00		4'670.55	
6191	Werkhof	7'579.70		9'000.00		4'670.55	
6191.3120.01	Ver- und Entsorgung, Elektrizität, Heizung, Wasser,	3'737.20		3'000.00		3'601.85	
6191.3144.01	Unterhalt Liegenschaften, Gebäude	3'842.50		6'000.00		1'068.70	
62	Öffentlicher Verkehr	242'176.90		240'000.00		220'289.45	
622	Regionalverkehr	17'470.90		7'000.00		7'460.45	
6220	Regionalverkehr	17'470.90		7'000.00		7'460.45	
6220.3637.01	Beiträge an private Haushalte	17'470.90		7'000.00		7'460.45	
629	Öffentlicher Verkehr	224'706.00		233'000.00		212'829.00	
6291	Gemeindeanteil Öffentlicher Verkehr	224'706.00		233'000.00		212'829.00	
6291.3631.13	Gemeindeanteil LA Öffentlicher Verkehr	224'706.00		233'000.00		212'829.00	
7	Umweltschutz und Raumordnung	1'163'165.03	1'075'300.48	1'137'150.00	1'032'100.00	1'037'544.91	958'177.24
71	Wasserversorgung	417'129.27	417'129.27	377'450.00	377'450.00	365'226.94	365'226.94



Konto	Erfolgsrechnung Funktionale Gliederung ER	Rechnung 2020		Budget 2020		Rechnung 2019	
		Aufwand	Ertrag	Aufwand	Ertrag	Aufwand	Ertrag
710	Wasserversorgung	417'129.27	417'129.27	377'450.00	377'450.00	365'226.94	365'226.94
7101	Wasserversorgung (Gemeindebetrieb)	417'129.27	417'129.27	377'450.00	377'450.00	365'226.94	365'226.94
7101.3000.02	Löhne und Sitzungsgelder Kommissionen			4'500.00			
7101.3010.01	Löhne Verwaltungs- und Betriebspersonal			1'800.00			
7101.3050.01	AG Beiträge AHV, IV, EO, ALV, Verwaltungskosten			350.00			
7101.3053.01	AG Beiträge an Unfallversicherungen			50.00			
7101.3054.01	AG Beiträge an Familienausgleichskasse			50.00			
7101.3090.01	Aus- und Weiterbildung	600.00		16'000.00			
7101.3101.11	Betriebs- und Verbrauchsmaterial / MWST			250.00			
7101.3102.11	Drucksachen, Publikationen, Inserate			600.00			
7101.3111.11	Anschaffung Maschinen, Geräte und Fahrzeuge, Apparate,	869.30				680.05	
7101.3120.11	Ver- und Entsorgung, Elektrizität, Heizung, Wasser,	32'244.20		12'000.00		6'665.65	
7101.3130.81	Porti, Telefon, Internet / MWST	1'983.80		2'200.00		2'246.27	
7101.3130.82	Dienstleistungen Dritter / MWST	9'528.70		8'500.00		14'720.85	
7101.3132.11	Honorare externe Berater, Gutachter,	21'321.95		10'000.00		7'656.15	
7101.3134.01	Sachversicherungsprämien	2'132.50		2'200.00		2'137.05	
7101.3143.11	Unterhalt übrige Tiefbauten / MWST	53'624.27		50'000.00		56'157.90	
7101.3149.11	Unterhalt übrige Sachanlagen / MWST	7'338.75		5'000.00		6'097.35	
7101.3170.01	Reisekosten und Spesen			650.00			
7101.3300.31	Planmässige Abschreibungen übrige Tiefbauten VV	3'861.30		6'000.00		3'861.30	
7101.3320.91	Planmässige Abschreibungen übrige immaterielle Anlagen	4'254.15					
7101.3510.11	Einlagen WE in Spezialfinanzierung Wasser	180'673.00		180'000.00		134'479.00	
7101.3510.51	Einlagen WE aus Anschlussgebühren Wasser	23'786.35		20'000.00		21'048.75	
7101.3612.11	Interne Verrechnung Dienstleistungen SF	30'267.50		13'200.00		3'200.00	
7101.3612.12	Interne Verrechnung Betriebs- und Verwaltungskosten SF	10'000.00		12'800.00		12'800.00	
7101.3631.02	Beiträge an Kantone und Konkordate / MWST	6'608.60		4'000.00		5'294.80	
7101.3632.02	Beiträge an Gemeinden und Gemeindeverbände / MWST	24'812.00		24'000.00		23'323.50	
7101.3637.01	Beiträge an private Haushalte	3'222.90		3'300.00		3'222.90	
7101.4240.51	Anschlussgebühren / MWST		23'786.35		20'000.00		21'048.75
7101.4240.82	Grundgebühren / MWST		121'907.65		120'000.00		121'563.25
7101.4240.83	Verbrauchsgebühren / MWST		171'324.11		200'000.00		177'126.80
7101.4260.11	Rückerstattungen Dritter / MWST				1'500.00		459.69
7101.4409.01	Übrige Zinsen von Finanzvermögen		6'379.65		6'500.00		14'367.50
7101.4510.11	Entnahmen WE aus Spezialfinanzierung Wasser		45'957.80		6'000.00		27'875.45
7101.4611.01	Entschädigungen von Kantonen und Konkordaten						2'785.50
7101.9010.11	Abschluss SF Wasser, Ertragsüberschuss					61'635.42	
7101.9011.11	Abschluss SF Wasser, Aufwandüberschuss		47'773.71		23'450.00		



Konto	Erfolgsrechnung Funktionale Gliederung ER	Rechnung 2020		Budget 2020		Rechnung 2019	
		Aufwand	Ertrag	Aufwand	Ertrag	Aufwand	Ertrag
72	Abwasserentsorgung	465'167.80	465'167.80	448'900.00	448'900.00	389'183.95	389'183.95
720	Abwasserentsorgung	465'167.80	465'167.80	448'900.00	448'900.00	389'183.95	389'183.95
7201	Abwasserentsorgung (Gemeindebetrieb)	465'167.80	465'167.80	448'900.00	448'900.00	389'183.95	389'183.95
7201.3130.81	Porti, Telefon, Internet / MWST	119.90		200.00		334.62	
7201.3132.11	Honorare externe Berater, Gutachter,	2'238.00		10'000.00		8'616.95	
7201.3143.11	Unterhalt übrige Tiefbauten / MWST	13'004.75		30'000.00		1'798.15	
7201.3300.31	Planmässige Abschreibungen übrige Tiefbauten VV	2'081.20		5'000.00		2'081.20	
7201.3510.12	Einlagen WE in Spezialfinanzierung Abwasser	124'958.00		125'000.00		124'958.00	
7201.3510.13	Einlage WE in Spezialfinanzierung ARAME	93'887.00		81'000.00		60'612.00	
7201.3510.52	Einlagen WE aus Anschlussgebühren Abwasser	69'452.15		20'000.00		29'117.80	
7201.3612.11	Interne Verrechnung Dienstleistungen SF	16'119.00		3'200.00		3'200.00	
7201.3612.12	Interne Verrechnung Betriebs- und Verwaltungskosten SF	10'000.00		12'800.00		12'800.00	
7201.3630.11	Beiträge an den Bund / MWST	14'341.70		14'300.00		14'149.75	
7201.3632.01	Investitionsbeiträge ARAME	14'403.05		41'400.00		16'276.05	
7201.3632.02	Beiträge an Gemeinden und Gemeindeverbände / MWST	97'526.00		100'500.00		93'173.70	
7201.3660.20	Planmässige Abschreibungen Investitionsbeiträge	7'037.05		5'500.00		5'801.95	
7201.4240.51	Anschlussgebühren / MWST		69'452.15		20'000.00		29'117.80
7201.4240.82	Grundgebühren / MWST		149'341.05		152'000.00		149'197.90
7201.4240.83	Verbrauchsgebühren / MWST		139'508.38		165'000.00		162'214.50
7201.4409.01	Übrige Zinsen von Finanzvermögen		10'031.10		10'000.00		24'494.55
7201.4510.12	Entnahmen WE aus Spezialfinanzierung Abwasser		30'814.70		51'900.00		24'159.20
7201.9010.12	Abschluss SF Abwasser, Ertragsüberschuss					16'263.78	
7201.9011.12	Abschluss SF Abwasser, Aufwandüberschuss		66'020.42		50'000.00		
73	Abfall	173'270.16	173'270.16	166'450.00	166'450.00	167'764.15	167'764.15
730	Abfall	173'270.16	173'270.16	166'450.00	166'450.00	167'764.15	167'764.15
7300	Tierkörperbeseitigung	15'459.85	10'709.90	17'200.00	10'700.00	17'028.05	10'442.00
7300.3632.02	Beiträge an Gemeinden und Gemeindeverbände / MWST	15'459.85		17'200.00		17'028.05	
7300.4240.83	Verbrauchsgebühren / MWST		10'709.90		10'700.00		10'442.00
7301	Abfall (Gemeindebetrieb)	157'810.31	162'560.26	149'250.00	155'750.00	150'736.10	157'322.15
7301.3119.13	Anschaffung von Kehrlichmarken	1'794.80		4'000.00		4'130.05	



Konto	Erfolgsrechnung Funktionale Gliederung ER	Rechnung 2020		Budget 2020		Rechnung 2019	
		Aufwand	Ertrag	Aufwand	Ertrag	Aufwand	Ertrag
7301.3130.31	Entsorgungskosten Hauskehricht / MWST	98'685.30		100'000.00		93'776.80	
7301.3130.32	Entsorgungskosten Altglas, Alu, Weissblech / MWST	7'466.90		7'000.00		7'487.70	
7301.3130.33	Entsorgungskosten Grüngut / MWST	22'970.26		17'000.00		15'353.10	
7301.3130.81	Porti, Telefon, Internet / MWST	60.00		100.00		165.55	
7301.3160.11	Miete und Pacht Liegenschaften			1'200.00		300.00	
7301.3180.01	Wertberichtigung auf Forderung	-33'405.00					
7301.3181.01	Abschreibung Forderungen	30'307.00				12.42	
7301.3612.11	Interne Verrechnung Dienstleistungen SF	13'109.60		2'550.00		2'550.00	
7301.3612.12	Interne Verrechnung Betriebs- und Verwaltungskosten SF	3'000.00		5'950.00		5'950.00	
7301.4240.14	Entsorgungsgebühren Hauskehricht / MWST		113'361.00		100'000.00		106'351.40
7301.4240.15	Entsorgungsgebühren Grüngut / MWST		5'469.60		3'500.00		3'911.40
7301.4240.82	Grundgebühren / MWST		36'901.01		46'000.00		36'840.25
7301.4260.31	Rückerstattung Altpapier / MWST		2'146.80		1'000.00		2'449.25
7301.4260.32	Rückerstattung Altglas und PET / MWST		2'865.70		3'500.00		3'321.05
7301.4409.01	Übrige Zinsen von Finanzvermögen		1'816.15		1'750.00		4'448.80
7301.9010.13	Abschluss SF Abfall, Ertragsüberschuss	13'821.45		11'450.00		21'010.48	
74	Verbauungen	33'974.55	576.85	65'000.00	20'000.00	42'187.35	13'788.95
741	Gewässerverbauungen	33'974.55	576.85	65'000.00	20'000.00	42'187.35	13'788.95
7410	Gewässerverbauungen	33'974.55	576.85	65'000.00	20'000.00	42'187.35	13'788.95
7410.3142.01	Unterhalt Wasserbau	12'301.10		60'000.00		34'272.30	
7410.3300.21	Planmässige Abschreibungen Wasserbau VV	5'521.45		5'000.00		5'521.45	
7410.3910.01	Interne Verrechnung von Dienstleistungen	16'152.00				2'393.60	
7410.4631.01	Beiträge von Kantonen und Konkordaten		576.85		20'000.00		13'788.95
76	Bekämpfung von Umweltverschmutzung	534.70		550.00			
769	Bekämpfung von Umweltverschmutzung	534.70		550.00			
7690	Bekämpfung von Umweltverschmutzung	534.70		550.00			
7690.3632.11	Beiträge Regionalkonferenz	534.70		550.00			
77	Übriger Umweltschutz	58'565.35	19'156.40	56'900.00	19'300.00	61'794.67	22'213.25
771	Friedhof und Bestattung	52'235.20	19'156.40	50'400.00	19'300.00	52'846.67	22'213.25



Konto	Erfolgsrechnung Funktionale Gliederung ER	Rechnung 2020		Budget 2020		Rechnung 2019	
		Aufwand	Ertrag	Aufwand	Ertrag	Aufwand	Ertrag
7710	Freidhof und Bestattung allgemein	52'235.20	19'156.40	50'400.00	19'300.00	52'846.67	22'213.25
7710.3101.01	Betriebs- und Verbrauchsmaterial	2'162.70					
7710.3120.01	Ver- und Entsorgung, Elektrizität, Heizung, Wasser,	2'831.75		3'500.00		2'367.55	
7710.3134.01	Sachversicherungsprämien	561.25		600.00		562.00	
7710.3140.11	Grabunterhalt Kommissionsgräber	5'324.15		5'300.00		4'523.45	
7710.3140.12	Grabunterhalt	26'868.10		10'000.00		41'264.97	
7710.3144.01	Unterhalt Liegenschaften, Gebäude	181.75		1'000.00		3'128.70	
7710.3893.01	Einlagen in Vorfinanzierungen des EK	7'560.00					
7710.3910.01	Interne Verrechnungen von Dienstleistungen	6'745.50		30'000.00		1'000.00	
7710.4240.01	Benützungsgebühren und Dienstleistungen		6'272.25		14'000.00		17'689.80
7710.4240.11	Gebühren Kommissionsgräber		7'560.00				
7710.4893.01	Entnahmen aus Vorfinanzierungen des EK		5'324.15		5'300.00		4'523.45
779	Umweltschutz	6'330.15		6'500.00		8'948.00	
7792	Hundetoiletten	6'330.15		6'500.00		8'948.00	
7792.3119.11	Anschaffung Robidog und Hundemarken	1'613.40		1'000.00		4'448.00	
7792.3159.11	Unterhalt Robidog			1'000.00			
7792.3910.01	Interne Verrechnung Dienstleistungen	4'716.75		4'500.00		4'500.00	
79	Raumordnung	14'523.20		21'900.00		11'387.85	
790	Raumordnung	14'523.20		21'900.00		11'387.85	
7900	Raumordnung allgemein	10'530.75		17'800.00		3'614.90	
7900.3132.01	Honorare externe Berater, Gutachter, Fachexperten	3'511.55		10'000.00			
7900.3320.91	Planmässige Abschreibungen übrige immaterielle Anlagen	3'614.90		4'300.00		3'614.90	
7900.3632.11	Beiträge Regionalkonferenz	3'404.30		3'500.00			
7907	Regionalkonferenzen	3'992.45		4'100.00		7'772.95	
7907.3632.11	Beiträge an Regionalkonferenz Bern-Mittelland	3'992.45		4'100.00		7'772.95	
8	Volkswirtschaft	12'273.85	85'134.50	7'250.00	83'000.00	17'064.30	86'921.50
81	Landwirtschaft	4'862.95		5'150.00		8'901.40	



Konto	Erfolgsrechnung Funktionale Gliederung ER	Rechnung 2020		Budget 2020		Rechnung 2019	
		Aufwand	Ertrag	Aufwand	Ertrag	Aufwand	Ertrag
814	Produktionsverbesserungen Pflanzen	4'862.95		5'150.00		8'901.40	
8140	Produktionsverbesserungen Pflanzen	4'862.95		5'150.00		8'901.40	
8140.3000.03	Löhne und Sitzungsgelder Übrige	3'565.10		3'800.00		7'108.35	
8140.3050.01	AG Beiträge AHV, IV, EO, ALV, Verwaltungskosten	229.90		250.00		447.60	
8140.3053.01	AG Beiträge an Unfallversicherungen	5.40				10.55	
8140.3054.01	AG Beiträge an Familienausgleichskasse	57.05		50.00		113.70	
8140.3130.02	Mitglieder- und Verbandsbeiträge	800.00		800.00		800.00	
8140.3170.01	Reisekosten und Spesen	205.50		250.00		421.20	
82	Forstwirtschaft	6'597.50	4'097.50			7'346.50	7'346.50
820	Forstwirtschaft	6'597.50	4'097.50			7'346.50	7'346.50
8200	Forstwirtschaft	6'597.50	4'097.50			7'346.50	7'346.50
8200.3130.20	Dienstleistungen Dritter	6'597.50				7'346.50	
8200.4611.20	Kantonsbeiträge		4'097.50				7'346.50
84	Tourismus	813.40		800.00		816.40	
840	Tourismus	813.40		800.00		816.40	
8400	Tourismus	813.40		800.00		816.40	
8400.3130.02	Mitglieder- und Verbandsbeiträge	813.40		800.00		816.40	
85	Industrie, Gewerbe, Handel			1'300.00			
850	Industrie, Gewerbe, Handel			1'300.00			
8506	Regionale Wirtschaftsförderung			1'300.00			
8506.3632.11	Beiträge an Regionalkonferenz Bern-Mittelland			1'300.00			
87	Brennstoffe und Energie		81'037.00		83'000.00		79'575.00
871	Elektrizität		81'037.00		83'000.00		79'575.00



Konto	Erfolgsrechnung Funktionale Gliederung ER	Rechnung 2020		Budget 2020		Rechnung 2019	
		Aufwand	Ertrag	Aufwand	Ertrag	Aufwand	Ertrag
8710	Elektrizität allgemein		81'037.00		83'000.00		79'575.00
8710.4120.01	Konzessionen		81'037.00		83'000.00		79'575.00
9	Finanzen und Steuern	2'275'002.53	6'351'947.20	2'249'350.00	6'653'950.00	1'235'889.34	5'184'619.75
91	Steuern	18'310.05	4'217'278.50	38'500.00	3'923'250.00	55'237.77	4'016'763.55
910	Steuern	18'310.05	4'217'278.50	38'500.00	3'923'250.00	55'237.77	4'016'763.55
9100	Allgemeine Gemeindesteuern	16'718.30	3'637'524.60	36'000.00	3'381'250.00	53'354.12	3'405'223.70
9100.3180.11	Wertberichtigung gefährdete Steuern	500.00				-1'761.28	
9100.3181.11	Forderungsverluste Steuern	16'218.30		36'000.00		55'115.40	
9100.4000.01	Einkommenssteuern		3'256'513.95		3'020'000.00		2'885'919.00
9100.4000.21	Nachsteuern und Bussen Einkommenssteuern		-33'951.00				36'215.20
9100.4000.41	Aktive Steuerauscheidungen Einkommen		102'140.70		70'000.00		96'501.05
9100.4000.51	Passive Steuerauscheidungen Einkommen		-153'637.60		-135'000.00		-73'522.05
9100.4000.61	Pauschale Steueranrechnungen natürliche Personen		-1'005.05		-200.00		-947.25
9100.4001.01	Vermögenssteuern		274'641.45		250'000.00		236'916.35
9100.4001.41	Aktive Steuerauscheidungen Vermögen		26'011.25		28'000.00		31'105.40
9100.4001.51	Passive Steuerauscheidungen Vermögen		-28'282.60		-22'000.00		-15'165.25
9100.4002.01	Quellensteuern		28'868.85		15'000.00		21'502.65
9100.4002.11	Quellensteuern ausserhalb der Ertragsabrechnung (BGSA,		267.85				264.25
9100.4010.01	Gewinnsteuern		137'889.80		120'000.00		98'341.95
9100.4010.41	Aktive Steuerauscheidungen Gewinn		24'450.65		35'000.00		73'313.30
9100.4010.51	Passive Steuerauscheidungen Gewinn		-4'810.55		-4'000.00		-1'986.55
9100.4011.01	Kapitalsteuern		3'840.10		1'500.00		2'365.75
9100.4011.41	Aktive Steuerauscheidungen Kapital		547.85		800.00		1'307.80
9100.4011.51	Passive Steuerauscheidungen Kapital		-73.40				-13.15
9100.4019.01	Holdingssteuern		49.25		150.00		215.45
9100.4029.01	Eingang abgeschriebene Steuern		4'063.10		2'000.00		12'889.80
9101	Sondersteuern	1'430.00	197'824.75	2'000.00	125'000.00	1'835.25	209'290.25
9101.3181.11	Forderungsverluste Steuern	1'430.00		2'000.00		1'835.25	
9101.4000.81	Lotteriegewinn natürliche Personen		760.00				
9101.4022.01	Grundstückgewinnsteuern		76'427.75		50'000.00		135'094.10
9101.4022.11	Sonderveranlagungen		120'637.00		75'000.00		74'196.15



Konto	Erfolgsrechnung Funktionale Gliederung ER	Rechnung 2020		Budget 2020		Rechnung 2019	
		Aufwand	Ertrag	Aufwand	Ertrag	Aufwand	Ertrag
9102	Liegenschaftssteuern	161.75	372'329.15	500.00	407'000.00	48.40	392'889.60
9102.3181.11	Forderungsverluste Steuern	161.75		500.00		48.40	
9102.4021.01	Liegenschaftssteuern		372'329.15		407'000.00		392'889.60
9103	Hundetaxe		9'600.00		10'000.00		9'360.00
9103.4033.01	Hundetaxe		9'600.00		10'000.00		9'360.00
93	Finanz- und Lastenausgleich	324'321.00	921'122.00	326'200.00	960'100.00	331'112.00	955'626.20
930	Finanz- und Lastenausgleich	324'321.00	921'122.00	326'200.00	960'100.00	331'112.00	955'626.20
9300	Finanz- und Lastenausgleich	324'321.00	921'122.00	326'200.00	960'100.00	331'112.00	955'626.20
9300.3621.61	Gemeindeanteil LA Neue Aufgabenteilung	324'321.00		326'200.00		331'112.00	
9300.4621.51	FA Mindestausstattung		249'199.00		270'000.00		271'096.00
9300.4621.61	FA geografisch-topografischerr Zuschuss		122'839.00		126'200.00		126'229.00
9300.4621.62	FA Soziodemografischer Zuschuss		16'696.00		15'500.00		15'574.00
9300.4622.71	FA Disparitätenabbau Gemeinden		528'251.00		544'000.00		538'545.00
9300.4930.01	Interne Verrechnung von Betriebs- und Verwaltungskosten		4'137.00		4'400.00		4'182.20
95	Ertragsanteile, übrige		8'536.55		2'000.00		13'010.10
950	Ertragsanteile, übrige		8'536.55		2'000.00		13'010.10
9500	Ertragsanteile, übrige		8'536.55		2'000.00		13'010.10
9500.4024.01	Erbschafts- und Schenkungssteuern		-44.60		2'000.00		13'010.10
9500.4600.01	Ertragsanteile direkte BST		8'581.15				
96	Vermögens- und Schuldenverwaltung	1'557'198.93	1'168'330.85	1'509'450.00	777'400.00	268'086.15	198'383.05
961	Zinsen	69'653.98	40'833.55	105'750.00	54'800.00	134'811.00	62'356.85
9610	Zinsen	69'653.98	40'833.55	105'750.00	54'800.00	134'811.00	62'356.85
9610.3401.01	Verzinsung kurzfristige Finanzverbindlichkeiten			500.00			
9610.3406.01	Verzinsung langfristige Finanzverbindlichkeiten	47'463.33		73'000.00		79'954.95	
9610.3409.01	Übrige Passivzinsen	19'009.20		18'250.00		47'282.40	



Konto	Erfolgsrechnung Funktionale Gliederung ER	Rechnung 2020		Budget 2020		Rechnung 2019	
		Aufwand	Ertrag	Aufwand	Ertrag	Aufwand	Ertrag
9610.3499.11	Vergütungszinsen auf Steuern	3'181.45		14'000.00		7'573.65	
9610.4401.01	Zinsen Forderungen und Kontokorrente		9.75		100.00		235.90
9610.4401.11	Verzugszinsen auf Steuern		14'135.70		21'500.00		22'626.05
9610.4450.01	Erträge aus Darlehen VV		902.10		18'000.00		
9610.4940.01	Interne Verrechnung von kalk. Zinsen und Finanzertrag		25'786.00		15'200.00		39'494.90
963	Liegenschaften des Finanzvermögens	1'487'065.86	978'985.30	1'401'700.00	712'700.00	126'603.50	108'528.20
9630	Liegenschaften des Finanzvermögens	1'487'065.86	978'985.30	1'401'700.00	712'700.00	126'603.50	108'528.20
9630.3430.02	Baulicher Unterhalt Liegenschaft Hauptstrasse 1	56'332.10		41'500.00		998.70	
9630.3430.05	Baulicher Unterhalt Liegenschaft Unterdorfstrasse 1	836'834.21		953'000.00			
9630.3431.02	Nicht baulicher Unterhalt Liegenschaft Hauptstrasse 1	4'084.25		3'500.00		1'783.55	
9630.3431.05	Nicht baulicher Unterhalt Liegenschaft Unterdorfstrasse 1			2'500.00		77.65	
9630.3439.02	Übriger Liegenschaftsaufwand Hauptstrasse 1	11'595.55		18'000.00		15'186.30	
9630.3439.03	Übriger Liegenschaftsaufwand Unterdorfstrasse 1	11'633.75		7'000.00		1'602.40	
9630.3441.01	Wertberichtigung Sachanlagen FV	488'450.00		300'000.00			
9630.3893.01	Einlagen in Vorfinanzierungen EK	45'850.00		51'500.00		51'460.00	
9630.3910.01	Interne Verrechnungen von Dienstleistungen	6'500.00		9'500.00		8'000.00	
9630.3930.01	Interne Verrechnung von Betriebs- und Verwaltungskosten					8'000.00	
9630.3940.01	Interne Verrechnung von kalk. Zinsen und Finanzaufwand	25'786.00		15'200.00		39'494.90	
9630.4430.01	Miet- und Pachtzinse diverse Liegenschaften FV		1'763.55				200.00
9630.4430.02	Mietzinsen Liegenschaft Hauptstrasse 1		80'280.00		82'000.00		80'280.00
9630.4430.05	Mietzinsen Liegenschaft Unterdorfstrasse 1		49'490.00		46'200.00		13'050.00
9630.4439.02	Nebenkosten Liegenschaft Hauptstrasse 1		16'710.00		12'500.00		12'859.50
9630.4439.05	Nebenkosten Liegenschaft Unterdorfstrasse 1		12'388.40		7'000.00		1'140.00
9630.4443.01	Marktwertanpassungen Liegenschaften		20'299.65				
9630.4893.01	Entnahmen aus Vorfinanzierungen des EK		309'603.70		265'000.00		998.70
9630.4896.01	Entnahme aus Neubewertungsreserve		488'450.00		300'000.00		
969	Finanzvermögen	479.09	148'512.00	2'000.00	9'900.00	6'671.65	27'498.00
9690	Finanzvermögen	479.09	148'512.00	2'000.00	9'900.00	6'671.65	27'498.00
9690.3180.01	Wertberichtigung (Delkrede) auf Forderungen	219.09		2'000.00		470.00	
9690.3181.01	Abschreibung Forderungen	260.00				6'201.65	
9690.4420.01	Dividenden		12'100.00		9'900.00		9'900.00
9690.4440.01	Marktwertanpassungen Wertschriften FV		136'412.00				17'598.00
97	Rückverteilungen		380.00		900.00		836.85



Konto	Erfolgsrechnung Funktionale Gliederung ER	Rechnung 2020		Budget 2020		Rechnung 2019	
		Aufwand	Ertrag	Aufwand	Ertrag	Aufwand	Ertrag
971	Rückverteilungen aus CO2-Abgabe		380.00		900.00		836.85
9710	Rückverteilung aus CO2-Abgabe		380.00		900.00		836.85
9710.4699.10	Rückverteilung CO2-Abgaben		380.00		900.00		836.85
99	Nicht aufgeteilte Posten	375'172.55	36'299.30	375'200.00	990'300.00	581'453.42	
990	Nicht aufgeteilte Posten	375'172.55		375'200.00		581'453.42	
9900	Nicht aufgeteilte Posten					206'280.87	
9900.3650.50	Wertberichtigungen Beteiligungen VV an privaten Unternehmungen					3.00	
9900.3894.01	Einlagen in finanzpolitische Reserven					206'277.87	
9901	Abschreibung bestehendes VV	375'172.55		375'200.00		375'172.55	
9901.3300.95	Planmässige Abschreibungen altes VV (16 Jahre)	375'172.55		375'200.00		375'172.55	
999	Abschluss		36'299.30		990'300.00		
9990	Abschluss		36'299.30		990'300.00		
9990.9001.01	Aufwandüberschuss		36'299.30		990'300.00		



Konto	Erfolgsrechnung Sachgruppengliederungen ER	Rechnung 2020		Budget 2020		Rechnung 2019	
		Aufwand	Ertrag	Aufwand	Ertrag	Aufwand	Ertrag
	Total	8'115'852.83	8'115'852.83	8'294'200.00	8'294'200.00	6'833'928.11	6'833'928.11
3	Aufwand	8'102'031.38		8'282'750.00		6'735'018.43	
30	Personalaufwand	913'284.80		895'300.00		825'381.45	
300	Behörden und Kommissionen	60'104.10		74'100.00		67'294.05	
3000	Löhne, Tag- und Sitzungsgelder an Behörden und Kommissionen	60'104.10		74'100.00		67'294.05	
301	Löhne des Verwaltungs- und Betriebspersonals	694'711.80		660'400.00		630'756.65	
3010	Löhne des Verwaltungs- und Betriebspersonals	694'711.80		660'400.00		630'756.65	
302	Löhne der Lehrkräfte	8'529.10		6'000.00		3'415.50	
3020	Löhne der Lehrkräfte	8'529.10		6'000.00		3'415.50	
304	Zulagen	2'975.60		500.00		1'967.40	
3049	Übrige Zulagen	2'975.60		500.00		1'967.40	
305	Arbeitgeberbeiträge	135'605.90		119'800.00		111'463.60	
3050	AG-Beitr.AHV,IV,EO,ALV,Verwaltungskosten	45'985.75		47'950.00		43'849.65	
3052	AG-Beiträge an Pensionskassen	50'112.15		43'000.00		40'818.20	
3053	AG-Beiträge an Unfallversicherungen	7'382.55		6'600.00		6'127.25	
3054	AG-Beiträge an Familienausgleichskasse	11'542.40		12'100.00		11'187.25	
3055	AG-Beiträge an Krankentaggeldvers.	20'583.05		10'150.00		9'481.25	
309	Übriger Personalaufwand	11'358.30		34'500.00		10'484.25	
3090	Aus- und Weiterbildung des Personals	6'270.00		33'500.00		7'790.85	
3091	Personalwerbung					1'068.50	
3099	Übriger Personalaufwand	5'088.30		1'000.00		1'624.90	
31	Sach- und übriger Betriebsaufwand	1'233'886.89		1'518'000.00		1'365'612.91	
310	Material- und Warenaufwand	193'967.04		166'900.00		149'762.30	
3100	Büromaterial	3'323.40		6'500.00		4'685.15	
3101	Betriebs-, Verbrauchsmaterial	48'904.37		46'100.00		45'465.76	
3102	Drucksachen, Publikationen	57'245.65		18'700.00		17'339.85	
3103	Fachliteratur, Zeitschriften	110.00		800.00			
3104	Lehrmittel	71'329.47		76'200.00		72'051.04	
3105	Lebensmittel	11'733.70		14'600.00		9'490.30	
3109	Übriger Material- und Warenaufwand	1'320.45		4'000.00		730.20	



Konto	Erfolgsrechnung Sachgruppengliederungen ER	Rechnung 2020		Budget 2020		Rechnung 2019	
		Aufwand	Ertrag	Aufwand	Ertrag	Aufwand	Ertrag
311	Nicht aktivierbare Anlagen	76'910.02		89'650.00		65'980.35	
3110	Büromöbel und Geräte	12'543.27		14'750.00		19'044.65	
3111	Maschinen, Geräte und Fahrzeuge	12'948.25		13'400.00		27'693.20	
3113	Hardware	28'039.35		32'200.00		4'187.05	
3116	Medizinische Geräte	78.60				92.10	
3118	Immateriellen Anlagen	3'300.05		11'800.00		6'221.05	
3119	Übrige nicht aktivierbare Anlagen	20'000.50		17'500.00		8'742.30	
312	Ver- und Entsorgung Liegenschaften Verwaltungsvermögen	112'307.75		126'550.00		102'108.45	
3120	Ver- und Entsorgung Liegenschaften Verwaltungsvermögen	112'307.75		126'550.00		102'108.45	
313	Dienstleistungen und Honorare	449'498.59		562'700.00		510'045.21	
3130	Dienstleistungen Dritter	298'942.64		344'550.00		300'231.96	
3132	Honor.ext.Berater,Gutachter,Fachexp.etc.	111'185.80		173'000.00		162'111.05	
3133	Informatik-Nutzungsaufwand	15'708.00		16'200.00		22'508.70	
3134	Sachversicherungsprämien	22'609.00		26'050.00		24'091.90	
3137	Steuern und Abgaben	1'053.15		2'900.00		1'101.60	
314	Baulicher Unterhalt im betrieblicher Unterhalt	237'640.70		369'150.00		324'560.12	
3140	Unterhalt an Grundstücken	32'192.25		15'300.00		45'788.42	
3141	Unterhalt Strassen/Verkehrswege	54'136.38		140'000.00		117'424.85	
3142	Unterhalt Wasserbau	12'301.10		60'000.00		34'272.30	
3143	Unterhalt übrige Tiefbauten	66'629.02		80'000.00		57'956.05	
3144	Unterhalt Hochbauten, Gebäude	65'043.20		68'850.00		63'021.15	
3149	Unterhalt übrige Sachanlagen	7'338.75		5'000.00		6'097.35	
315	Unterhalt Mobilien u.immater.Anlagen	57'885.15		58'000.00		63'150.20	
3150	Unterhalt Büromöbel und Geräte	4'537.30		3'300.00		3'145.20	
3151	Unterh.App.,Masch.,Geräte,Fahrz.,Werkz.	19'895.05		23'000.00		18'834.75	
3153	Informatik-Unterhalt (Hardware)	75.40		1'000.00		49.95	
3158	Unterhalt immaterielle Anlagen	33'377.40		29'700.00		41'120.30	
3159	Unterhalt übrige mobile Anlagen			1'000.00			
316	Mieten, Leasing, Pachten, Benützungsggeb.	59'283.20		51'400.00		45'045.35	
3160	Miete und Pacht Liegenschaften			1'200.00		300.00	
3161	Mieten, Benützungskosten Anlagen	59'283.20		50'200.00		44'745.35	
317	Spesenentschädigungen	29'618.65		49'450.00		39'477.14	
3170	Reisekosten und Spesen	12'151.95		18'650.00		13'787.44	
3171	Exkursionen, Schulreisen und Lager	17'466.70		30'800.00		25'689.70	



Konto	Erfolgsrechnung Sachgruppengliederungen ER	Rechnung 2020		Budget 2020		Rechnung 2019	
		Aufwand	Ertrag	Aufwand	Ertrag	Aufwand	Ertrag
318	Wertberichtigungen auf Forderungen	16'775.79		44'200.00		65'483.79	
3180	Wertberichtigungen auf Forderungen	-32'685.91		2'000.00		-1'291.28	
3181	Tatsächliche Forderungsverluste	49'461.70		42'200.00		66'775.07	
33	Abschreibungen Verwaltungsvermögen	500'623.20		514'850.00		475'835.20	
330	Sachanlagen VV	462'588.70		481'500.00		442'054.80	
3300	Planm.Abschreibungen Sachanlagen	462'588.70		481'500.00		442'054.80	
332	Abschreibungen immaterielle Anlagen	38'034.50		33'350.00		33'780.40	
3320	Planm.Abschreibungen immat.Anlagen	38'034.50		33'350.00		33'780.40	
34	Finanzaufwand	1'478'583.84		1'431'250.00		154'459.60	
340	Zinsaufwand	66'472.53		91'750.00		127'237.35	
3401	Verzins.kurzfr.Finanzverbindlichkeiten			500.00			
3406	Verzins.langfr.Finanzverbindlichkeiten	47'463.33		73'000.00		79'954.95	
3409	Übrige Passivzinsen	19'009.20		18'250.00		47'282.40	
343	Liegenschaftenaufwand Finanzvermögen	920'479.86		1'025'500.00		19'648.60	
3430	Baulicher Unterhalt Liegenschaften FV	893'166.31		994'500.00		998.70	
3431	Nicht baul.Unterhalt Liegenschaften FV	4'084.25		6'000.00		1'861.20	
3439	Übriger Liegenschaftsaufwand FV	23'229.30		25'000.00		16'788.70	
344	Wertberichtigungen Anlagen FV	488'450.00		300'000.00			
3441	Wertberichtigung Sachanlagen FV	488'450.00		300'000.00			
349	Verschiedener Finanzaufwand	3'181.45		14'000.00		7'573.65	
3499	Übriger Finanzaufwand	3'181.45		14'000.00		7'573.65	
35	Einlagen in Fonds und Spezialfinanzierungen	492'756.50		426'000.00		370'215.55	
351	Einlagen in Fonds u.Spez.fin.im EK	492'756.50		426'000.00		370'215.55	
3510	Einlagen in Spezialfinanzierungen EK	492'756.50		426'000.00		370'215.55	
36	Transferaufwand	3'260'729.15		3'282'750.00		3'119'505.15	
361	Entschädigungen an Gemeinwesen	1'836'332.80		1'856'300.00		1'766'063.05	
3611	Entschädigungen an Kantone u. Konkordate	1'557'448.45		1'593'000.00		1'535'861.10	
3612	Entsch.an Gde. und Gde.verbände	278'884.35		263'300.00		230'201.95	



Konto	Erfolgsrechnung Sachgruppengliederungen ER	Rechnung 2020		Budget 2020		Rechnung 2019	
		Aufwand	Ertrag	Aufwand	Ertrag	Aufwand	Ertrag
362	Finanz- und Lastenausgleich	324'321.00		326'200.00		331'112.00	
3621	Finanz- und Lastenausgleich an Kanton	324'321.00		326'200.00		331'112.00	
363	Beiträge an Gemeinwesen und Dritte	1'093'038.30		1'094'750.00		1'016'525.15	
3630	Beiträge an den Bund	14'341.70		14'300.00		14'149.75	
3631	Beiträge an Kantone und Konkordate	640'123.35		661'300.00		623'662.55	
3632	Beiträge an Gemeinden und Gde.verbände	320'851.75		350'150.00		316'906.45	
3635	Beiträge an private Unternehmungen	84'314.70		43'500.00		36'418.05	
3636	Beitr.an priv.Organisat.o.Erwerbszweck	3'234.00		3'200.00		3'094.00	
3637	Beiträge an private Haushalte	30'172.80		22'300.00		22'294.35	
365	Wertberichtigungen Beteiligungen VV					3.00	
3650	Wertberichtigungen Beteiligungen VV					3.00	
366	Abschreibungen Investitionsbeiträge	7'037.05		5'500.00		5'801.95	
3660	Planm.Abschreibungen Investitionsbeitr.	7'037.05		5'500.00		5'801.95	
38	Ausserordentlicher Aufwand	53'410.00		51'500.00		257'737.87	
389	Einlagen in das Eigenkapital	53'410.00		51'500.00		257'737.87	
3893	Einlagen in Vorfinanzierungen des EK	53'410.00		51'500.00		51'460.00	
3894	Einlagen in finanzpolitische Reserven					206'277.87	
39	Interne Verrechnungen	168'757.00		163'100.00		166'270.70	
391	Dienstleistungen	138'834.00		143'500.00		114'593.60	
3910	Int.Verr.von Dienstleistungen	138'834.00		143'500.00		114'593.60	
393	Betriebs- und Verwaltungskosten	4'137.00		4'400.00		12'182.20	
3930	Int. Verr. von Betriebs- u.Verwaltungsk.	4'137.00		4'400.00		12'182.20	
394	Kalk.Zinsen u.Finanzaufwand	25'786.00		15'200.00		39'494.90	
3940	Int.Verr.von kalk.Zinsen u.Finanzaufw.	25'786.00		15'200.00		39'494.90	
4	Ertrag		7'965'759.40		7'230'450.00		6'833'928.11
40	Fiskalertrag		4'217'233.90		3'925'250.00		4'029'773.65
400	Direkte Steuern natürliche Personen		3'472'327.80		3'225'800.00		3'218'789.35
4000	Einkommenssteuern natürliche Personen		3'170'821.00		2'954'800.00		2'944'165.95
4001	Vermögenssteuern natürliche Personen		272'370.10		256'000.00		252'856.50



Konto	Erfolgsrechnung Sachgruppengliederungen ER	Rechnung 2020		Budget 2020		Rechnung 2019	
		Aufwand	Ertrag	Aufwand	Ertrag	Aufwand	Ertrag
4002	Quellensteuern natürliche Personen		29'136.70		15'000.00		21'766.90
401	Direkte Steuern juristische Personen		161'893.70		153'450.00		173'544.55
4010	Gewinnsteuern juristische Personen		157'529.90		151'000.00		169'668.70
4011	Kapitalsteuern juristische Personen		4'314.55		2'300.00		3'660.40
4019	Übrige direkte Steuern juristische Personen		49.25		150.00		215.45
402	Übrige direkte Steuern		573'412.40		536'000.00		628'079.75
4021	Grundsteuern		372'329.15		407'000.00		392'889.60
4022	Vermögensgewinnsteuern		197'064.75		125'000.00		209'290.25
4024	Erbschafts- und Schenkungssteuern		-44.60		2'000.00		13'010.10
4029	Eingang abgeschriebene Steuern		4'063.10		2'000.00		12'889.80
403	Besitz- und Aufwandsteuern		9'600.00		10'000.00		9'360.00
4033	Hundesteuer		9'600.00		10'000.00		9'360.00
41	Regalien und Konzessionen		81'037.00		83'000.00		79'575.00
412	Konzessionen		81'037.00		83'000.00		79'575.00
4120	Konzessionen		81'037.00		83'000.00		79'575.00
42	Entgelte		1'056'985.90		1'019'800.00		1'031'095.41
420	Ersatzabgaben		108'263.45		105'000.00		105'442.00
4200	Ersatzabgaben		108'263.45		105'000.00		105'442.00
421	Gebühren für Amtshandlungen		34'323.45		37'500.00		67'213.55
4210	Gebühren für Amtshandlungen		34'323.45		37'500.00		67'213.55
424	Benützungsgebühren u. Dienstleistungen		856'089.45		851'400.00		836'030.85
4240	Benützungsgebühren und Dienstleistungen		856'089.45		851'400.00		836'030.85
425	Erlös aus Verkäufen		12'090.00		4'000.00		4'250.00
4250	Verkäufe		12'090.00		4'000.00		4'250.00
426	Rückererstattungen		46'219.55		21'900.00		18'159.01
4260	Rückerstattungen und Kostenbeteiligungen Dritter		46'219.55		21'900.00		18'159.01
43	Verschiedene Erträge						12'183.90
431	Aktivierung Eigenleistungen						12'183.90



Konto	Erfolgsrechnung Sachgruppengliederungen ER	Rechnung 2020		Budget 2020		Rechnung 2019	
		Aufwand	Ertrag	Aufwand	Ertrag	Aufwand	Ertrag
4310	Aktivierb.Eigenleistungen a.Sachanlagen						12'183.90
44	Finanzertrag		431'371.65		293'100.00		274'881.25
440	Zinsertrag		32'372.35		39'850.00		66'172.80
4401	Zinsen Forderungen und Kontokorrente		14'145.45		21'600.00		22'861.95
4409	Übrige Zinsen von Finanzvermögen		18'226.90		18'250.00		43'310.85
442	Beteiligungsertrag FV		12'100.00		9'900.00		9'900.00
4420	Dividenden		12'100.00		9'900.00		9'900.00
443	Liegenschaftenertrag FV		160'631.95		147'700.00		107'529.50
4430	Pacht- und Mietzinse Liegenschaften FV		131'533.55		128'200.00		93'530.00
4439	Übriger Liegenschaftsertrag FV		29'098.40		19'500.00		13'999.50
444	Wertberichtigungen Anlagen FV		156'711.65				17'598.00
4440	Marktwertanpassungen Wertschriften		136'412.00				17'598.00
4443	Marktwertanpassungen Liegenschaften		20'299.65				
445	Finanzertrag a.Darlehen u.Beteil.VV		902.10		18'000.00		
4450	Erträge aus Darlehen VV		902.10		18'000.00		
447	Liegenschaftenertrag VV		68'653.60		77'650.00		73'680.95
4470	Pacht- und Mietzinse Liegenschaften VV		53'200.00		51'450.00		53'529.80
4472	Vergüt.für Benützigungen Liegenschaften VV		6'896.00		17'000.00		12'395.95
4479	Übrige Erträge Liegenschaften VV		8'557.60		9'200.00		7'755.20
45	Entnahmen Fonds u.Spezialfinanzierungen		88'469.50		71'600.00		64'148.15
450	Entnahmen aus Fonds u.Spez.fin.FK		11'697.00		13'700.00		12'113.50
4502	Entnahmen aus Legaten und Stiftungen		11'697.00		13'700.00		12'113.50
451	Entnahmen aus Fonds u.Spez.fin.EK		76'772.50		57'900.00		52'034.65
4510	Entnahmen aus Spezialfinanzierungen d.EK		76'772.50		57'900.00		52'034.65
46	Transferertrag		1'118'526.60		1'104'300.00		1'170'477.90
460	Ertragsanteile		8'581.15				
4600	Anteil an Bundeserträgen		8'581.15				
461	Entschädigungen von Gemeinwesen		150'923.60		88'300.00		157'839.10



Konto	Erfolgsrechnung Sachgruppengliederungen ER	Rechnung 2020		Budget 2020		Rechnung 2019	
		Aufwand	Ertrag	Aufwand	Ertrag	Aufwand	Ertrag
4611	Entsch. von Kantonen u. Konkordaten		54'136.50		24'800.00		99'461.35
4612	Entsch.v.Gemeinden u.Gde.verbänden		96'787.10		63'500.00		58'377.75
462	Finanz- und Lastenausgleich		916'985.00		955'700.00		951'444.00
4621	Finanz- u.Lastenausgl. v.Kantonen u.Konkordaten		388'734.00		411'700.00		412'899.00
4622	Finanz-u.Lastenausgl.v.Gde.u.Gde.verbänden		528'251.00		544'000.00		538'545.00
463	Beiträge von Gemeinwesen und Dritten		41'656.85		59'400.00		60'357.95
4631	Beiträge von Kantonen u. Konkordaten		25'236.85		50'800.00		44'460.95
4632	Beiträge von Gemeinden u.Gde.verbänden		16'420.00		8'600.00		15'897.00
469	Übriger Transferertrag		380.00		900.00		836.85
4699	Rückverteilungen		380.00		900.00		836.85
48	Ausserordentlicher Ertrag		803'377.85		570'300.00		5'522.15
489	Entnahmen aus dem Eigenkapital		803'377.85		570'300.00		5'522.15
4893	Entnahmen aus Vorfinanzierungen des EK		314'927.85		270'300.00		5'522.15
4896	Entnahmen aus Neubewertungsreserven		488'450.00		300'000.00		
49	Interne Verrechnungen		168'757.00		163'100.00		166'270.70
491	Dienstleistungen		138'834.00		143'500.00		114'593.60
4910	Int.Verr.von Dienstleistungen		138'834.00		143'500.00		114'593.60
493	Betriebs- und Verwaltungskosten		4'137.00		4'400.00		12'182.20
4930	Int.Verr.von Betriebs- u.Verwaltungsk.		4'137.00		4'400.00		12'182.20
494	Kalk. Zinsen und Finanzaufwand		25'786.00		15'200.00		39'494.90
4940	Int. Verr. v. kalk. Zinsen und Finanzaufwand		25'786.00		15'200.00		39'494.90
9	Abschlusskonten	13'821.45	150'093.43	11'450.00	1'063'750.00	98'909.68	
90	Abschluss Erfolgsrechnung	13'821.45	150'093.43	11'450.00	1'063'750.00	98'909.68	
900	Abschluss Erfolgsrechnung		36'299.30		990'300.00		
9001	Aufwandüberschuss		36'299.30		990'300.00		
901	Abschluss SF und Fonds im EK	13'821.45	113'794.13	11'450.00	73'450.00	98'909.68	
9010	Abschluss SF und Fonds im EK, Ertragsüberschuss	13'821.45		11'450.00		98'909.68	
9011	Abschluss SF und Fonds im EK, Aufwandüberschuss		113'794.13		73'450.00		



Konto	Investitionsrechnung Funktionale Gliederung IR	Rechnung 2020		Budget 2020		Rechnung 2019	
		Ausgaben	Einnahmen	Ausgaben	Einnahmen	Ausgaben	Einnahmen
	Total	1'813'525.10	1'813'525.10	3'288'500.00	3'288'500.00	1'210'616.50	1'210'616.50
0	Allgemeine Verwaltung	144'645.65	5'250.00	96'000.00		575'252.30	15'733.00
02	Allgemeine Dienste	144'645.65	5'250.00	96'000.00		575'252.30	15'733.00
022	Allgemeine Dienste			46'000.00			
0220	Allgemeine Dienste			46'000.00			
0220.5090.01	Archivreorganisation			46'000.00			
029	Verwaltungsliegenschaften	144'645.65	5'250.00	50'000.00		575'252.30	15'733.00
0290	Verwaltungsliegenschaften	144'645.65	5'250.00	50'000.00		575'252.30	15'733.00
0290.5040.01	Unterdorfstrasse 1; Anschluss Wärmeverbund	32'922.20		50'000.00			
0290.5040.02	Umbau Favrestock inkl. Verwaltung in EG	110'523.75				520'038.05	
0290.5060.01	Umbau Favrestock; Mobiliar	1'199.70				55'214.25	
0290.6310.01	Investitionsbeitrag Denkmalpflege; Umbau Favrestock						15'733.00
0290.6310.02	Kantonsbeitrag Anschluss Wärmeverbund		5'250.00				
1	Öffentliche Ordnung und Sicherheit, Verteidigung	33'541.40		25'000.00		28'949.50	
16	Verteidigung	33'541.40		25'000.00		28'949.50	
161	Militärische Verteidigung	33'541.40				28'949.50	
1610	Militärische Verteidigung	33'541.40				28'949.50	
1610.5090.01	Kugelfang Schützenhaus	33'541.40				28'949.50	
162	Zivile Verteidigung			25'000.00			
1620	Zivilschutz			25'000.00			
1620.5040.01	ZSA; Anschluss Wärmeverbund			25'000.00			
2	Bildung	224'660.35	8'100.00	275'000.00		6'260.00	



Konto	Investitionsrechnung Funktionale Gliederung IR	Rechnung 2020		Budget 2020		Rechnung 2019	
		Ausgaben	Einnahmen	Ausgaben	Einnahmen	Ausgaben	Einnahmen
21	Obligatorische Schule	224'660.35	8'100.00	275'000.00		6'260.00	
217	Schulliegenschaften	224'660.35	8'100.00	275'000.00		6'260.00	
2170	Schulliegenschaften	224'660.35	8'100.00	275'000.00		6'260.00	
2170.5040.02	SH Walkringen; Bedachung	159'491.10		198'000.00			
2170.5040.24	SH Walkringen; Anschluss Wärmeverbund	65'169.25		77'000.00			
2170.5200.01	SH Walkringen, ICT Schule					6'260.00	
2170.6310.24	Kantonsbeitrag Anschluss Wärmeverbund		8'100.00				
6	Verkehr und Nachrichtenübermittlung	31'456.00		590'000.00	236'500.00	92'655.10	
61	Strassenverkehr	31'456.00		590'000.00	236'500.00	92'655.10	
615	Gemeindestrassen	31'456.00		590'000.00	236'500.00	92'655.10	
6150	Gemeindestrassen	31'456.00		590'000.00	236'500.00	92'655.10	
6150.5010.08	Küebiweg; Sanierung	8'835.75		202'000.00			
6150.5010.10	Güterweg Niederwil	5'851.55		134'000.00		5'809.05	
6150.5010.20	Steigacher Zufahrt Wasserreservoir Wikartswil					68'666.15	
6150.5010.25	GW Schürliacker	6'516.95		154'000.00		6'469.65	
6150.5010.26	Dornistrasse; Neubau Brücke	10'251.75		100'000.00		11'710.25	
6150.6110.01	GW Schürliacker, Anstösserbeiträge				38'500.00		
6150.6110.02	GW Niederwil, Anstösserbeiträge				33'500.00		
6150.6310.01	GW Schürliacker, Kantonsbeiträge				88'000.00		
6150.6310.02	GW Niederwil, Kantonsbeiträge				76'500.00		
7	Umweltschutz und Raumordnung	65'871.70		266'000.00		331'885.65	59'880.95
71	Wasserversorgung	4'204.75		170'000.00		6'980.30	-33'634.75
710	Wasserversorgung	4'204.75		170'000.00		6'980.30	-33'634.75
7101	Wasserversorgung (Gemeindebetrieb)	4'204.75		170'000.00		6'980.30	-33'634.75
7101.5030.02	Anpassungen Schutzzonen			20'000.00		6'980.30	
7101.5031.01	Küebiweg; Trinkwasserleitung Ersatz			60'000.00			
7101.5031.02	Golpisberg; Jaucheleitung	4'204.75		50'000.00			



Konto	Investitionsrechnung Funktionale Gliederung IR	Rechnung 2020		Budget 2020		Rechnung 2019	
		Ausgaben	Einnahmen	Ausgaben	Einnahmen	Ausgaben	Einnahmen
7101.5031.03	Steuerung; Wasserlieferung Hasle			40'000.00			
7101.6310.01	Subventionen Druckwasserleitung Walkringen-Bigenthal						-33'634.75
72	Abwasserentsorgung	40'335.90		86'000.00		144'965.50	
720	Abwasserentsorgung	40'335.90		86'000.00		144'965.50	
7201	Abwasserentsorgung (Gemeindebetrieb)	26'764.15		80'000.00			
7201.5032.01	Kanalisation; Unterhalt 2020			80'000.00			
7201.5620.01	ARAME; Sanierung Fassade	26'764.15					
7206	Regionale Abwasseranlagen	13'571.75		6'000.00		144'965.50	
7206.5030.01	Einbau Klärschlammwässerung ARAME	13'571.75		6'000.00		139'500.00	
7206.5030.02	Ersatz Blockheizkraftwerk ARAME					5'465.50	
74	Verbauungen					161'285.30	93'515.70
741	Gewässerverbauungen					161'285.30	93'515.70
7410	Gewässerverbauungen					161'285.30	93'515.70
7410.5020.04	Bachverbauung Obermaadgraben					161'285.30	
7410.6310.02	Obermaadgraben. Kantonsbeitrag						93'515.70
77	Übriger Umweltschutz	21'331.05		10'000.00			
771	Friedhof und Bestattung	21'331.05		10'000.00			
7710	Freidhof und Bestattung allgemein	21'331.05		10'000.00			
7710.5030.01	Friedhof; Umgestaltung	21'331.05		10'000.00			
79	Raumordnung					18'654.55	
790	Raumordnung					18'654.55	
7900	Raumordnung allgemein					18'654.55	



Konto	Investitionsrechnung Funktionale Gliederung IR	Rechnung 2020		Budget 2020		Rechnung 2019	
		Ausgaben	Einnahmen	Ausgaben	Einnahmen	Ausgaben	Einnahmen
7900.5290.03	Wärmeverbund Walkringen					18'654.55	
8	Volkswirtschaft	1'300'000.00		1'800'000.00		100'000.00	
87	Brennstoffe und Energie	1'300'000.00		1'800'000.00		100'000.00	
879	Energie	1'300'000.00		1'800'000.00		100'000.00	
8790	Energie allgemein	1'300'000.00		1'800'000.00		100'000.00	
8790.5450.01	Wärmeverbund; Darlehen	1'300'000.00		1'800'000.00			
8790.5550.01	Wärmeverbund Walkringen AG; Aktienkapital					100'000.00	
9	Finanzen und Steuern	13'350.00	1'800'175.10	236'500.00	3'052'000.00	75'613.95	1'135'002.55
99	Nicht aufgeteilte Posten	13'350.00	1'800'175.10	236'500.00	3'052'000.00	75'613.95	1'135'002.55
999	Abschluss	13'350.00	1'800'175.10	236'500.00	3'052'000.00	75'613.95	1'135'002.55
9990	Abschluss	13'350.00	1'800'175.10	236'500.00	3'052'000.00	75'613.95	1'135'002.55
9990.5900.00	Passivierte Einnahmen	13'350.00		236'500.00		75'613.95	
9990.6900.00	Aktiviert Ausgaben		1'800'175.10		3'052'000.00		1'135'002.55



Konto	Investitionsrechnung Sachgruppengliederung IR	Rechnung 2020		Budget 2020		Rechnung 2019	
		Ausgaben	Einnahmen	Ausgaben	Einnahmen	Ausgaben	Einnahmen
	Total	1'813'525.10	1'813'525.10	3'288'500.00	3'288'500.00	1'210'616.50	1'210'616.50
5	Investitionsausgaben	1'813'525.10		3'288'500.00		1'210'616.50	
50	Sachanlagen	473'410.95		1'252'000.00		1'010'088.00	
501	Strassen/Verkehrswege	31'456.00		590'000.00		92'655.10	
5010	Strassen/Verkehrswege	31'456.00		590'000.00		92'655.10	
502	Wasserbau					161'285.30	
5020	Wasserbau					161'285.30	
503	Übriger Tiefbau	39'107.55		266'000.00		151'945.80	
5030	Übrige Tiefbauten allgemein	34'902.80		36'000.00		151'945.80	
5031	Tiefbauten Wasserversorgung	4'204.75		150'000.00			
5032	Tiefbauten Abwasserentsorgung			80'000.00			
504	Hochbauten	368'106.30		350'000.00		520'038.05	
5040	Hochbauten	368'106.30		350'000.00		520'038.05	
506	Mobilien	1'199.70				55'214.25	
5060	Mobilien, Maschinen, Fahrzeuge	1'199.70				55'214.25	
509	Übrige Sachanlagen	33'541.40		46'000.00		28'949.50	
5090	Übrige Sachanlagen	33'541.40		46'000.00		28'949.50	
52	Immaterielle Anlagen					24'914.55	
520	Software					6'260.00	
5200	Software					6'260.00	
529	Übrige immaterielle Anlagen					18'654.55	
5290	Übrige immaterielle Anlagen					18'654.55	
54	Darlehen	1'300'000.00		1'800'000.00			
545	Private Unternehmungen	1'300'000.00		1'800'000.00			
5450	Darlehen an private Unternehmungen	1'300'000.00		1'800'000.00			
55	Beteiligungen und Grundkapitalien					100'000.00	



Konto	Investitionsrechnung Sachgruppengliederung IR	Rechnung 2020		Budget 2020		Rechnung 2019	
		Ausgaben	Einnahmen	Ausgaben	Einnahmen	Ausgaben	Einnahmen
555	Private Unternehmungen					100'000.00	
5550	Beteiligungen an privaten Unternehmungen					100'000.00	
56	Eigene Investitionsbeiträge	26'764.15					
562	Gemeinden und Gemeindeverbände	26'764.15					
5620	Inv.beiträge Gemeinden u.Gde.verbänden	26'764.15					
59	Übertrag an Bilanz	13'350.00		236'500.00		75'613.95	
590	Passivierungen	13'350.00		236'500.00		75'613.95	
5900	Passivierte Einnahmen	13'350.00		236'500.00		75'613.95	
6	Investitionseinnahmen		1'813'525.10		3'288'500.00		1'210'616.50
61	Rückerstattungen				72'000.00		
611	Strassen / Verkehrswege				72'000.00		
6110	Rückerstattungen Dritter für Investitionen Strassen/Verkehrswege				72'000.00		
63	Investitionsbeiträge f.eigene Rechnung		13'350.00		164'500.00		75'613.95
631	Kantone und Konkordate		13'350.00		164'500.00		75'613.95
6310	Investitionsbeiträge von Kantonen und Konkordaten		13'350.00		164'500.00		75'613.95
69	Übertrag an Bilanz		1'800'175.10		3'052'000.00		1'135'002.55
690	Aktivierungen		1'800'175.10		3'052'000.00		1'135'002.55
6900	Aktivierte Ausgaben		1'800'175.10		3'052'000.00		1'135'002.55